

# BBF



**3. Vorarlberger  
Betriebsmeisterschaft**

**Dornbirn Schorenhalle**

# Ausstellungskatalog

## Meiste Väter:

Insgesamt 71 verschiedene Väter

10x Barca	6x Holdrio	4x Jeff
9x Phil	5x Dynamite	4x Calvin
8x Lennox	5x Amir	4x AG Bachelor
8x Juri	4x Yule	3x Haegar
8x Bender	4x Owen	3x Brice
7x Jongleur	4x O Malley	

## Meiste Mutterväter:

Insgesamt 73 verschiedene Mutterväter

17x Jongleur	5x Prunki	3x Famous
13x Blooming	5x Vigor	3x Fantastic
6x AG Blower	4x Dynamite	3x Grischa Star
6x Calvin	4x Genox-Boy	3x Janik
6x Salomon	4x Phil	3x Norwin
5x Assay	3x Brookings	3x Zaster

## Teilnehmende Betriebe:

21 Betriebe Bregenzwald  
5 Betriebe Großes Walsertal  
5 Betriebe Montafon  
4 Betrieb Unterland  
2 Betrieb Oberland  
Insgesamt 37 Betriebe, davon 6 Betriebe  
in einer Züchtermgemeinschaft

## Höchste Zuchtwerte:

GZW 120 MW 115  
AG PISA Tochter Hanelore

## Kühe nach Abkalbungen:

53 Kühe mit 1 Abkalbung  
53 Kühe mit 2 Abkalbungen  
25 Kühe mit 3 Abkalbungen  
19 Kühe mit 4 Abkalbungen  
5 Kühe mit 5 Abkalbungen  
5 Kühe mit 6 Abkalbungen  
2 Kühe mit 7 Abkalbungen  
2 Kuh mit 8 Abkalbungen  
1 Kuh mit 9 Abkalbungen  
Insgesamt 165 gemeldete Tiere

Zwischen der Jüngsten und der ältesten Kuh liegen ziemlich genau 10  
Jahre Älteste Kuh – 12 Jahre & 176 Tage  
Jüngste Kuh – 2 Jahre & 69 Tage

77,6% aller Kühe sind vom Besitzer selbstgezüchtet.

# Programm

3. Vorarlberger Betriebsmeisterschaft  
Samstag, 28. Februar 2026 – Dornbirn Schoren

13:00 Uhr      Auftriebsende

ab 19:00 Uhr      Rangierung der Gruppen (von Jung nach Alt)

ca. 20:30 Uhr      Wahl des junior Champion

ca. 23:00 Uhr      Wahl des senior Champion

Tombola

Bekanntgabe 3. Vorarlberger Betriebsmeister

---

Preisrichter: Stefan Hodel (Schweiz)

Veranstalter: BBF – Bregenzerwälder Braunvieh Freunde



## Besitzerverzeichnis - 3. VLBG Betriebsmeisterschaft 2026

<u>Besitzer</u>	<u>Gemeinde</u>	<u>Tier</u>	<u>Kat.</u>	<u>Ohrmarke</u>
Bechter Sylvia Maria	Lingenau	HANK / ZARA	23	AT 02 6032 289
Bechter Sylvia Maria	Lingenau	LENNOX / ZILLI	30	AT 02 6031 189
Bechter Sylvia Maria	Lingenau	HOLDRIO / ZAFFEE	41	AT 20 8869 188
Bechter Sylvia Maria	Lingenau	ZG FEBI ADRI / ZITA EX90	155	AT 66 0510 169
Burtscher Christoph	Nüziders	JURI / SABRINA	1	AT 24 3889 989
Burtscher Christoph	Nüziders	BENDER / SIMONE	6	AT 24 3878 689
Burtscher Christoph	Nüziders	JURI / LILLY	10	AT 24 3873 189
Burtscher Christoph	Nüziders	DYNAMITE / SELINA	24	AT 24 3859 389
Burtscher Christoph	Nüziders	BENDER / SENEGAL	64	AT 46 2482 188
Dobler Christoph	Blons	CALVIN / HBS SUNNY	2	AT 57 4294 289
Dobler Christoph	Blons	ROCKY / BALULA	49	AT 44 8614 188
Dobler Christoph	Blons	BARCA / EDITH EX91	114	AT 77 2012 274
Dobler Christoph	Blons	JANIK / VRENI EX91	122	AT 92 0562 568
Dobler Christoph	Blons	CALVIN / GOLDHIL EX92	151	AT 68 2318 529
ZG <b>Dünser Dominik</b> & Zech M.	Sonntag	BARCA / FLORENTINA	14	AT 42 0383 389
ZG <b>Dünser Dominik</b> & Zech M.	Sonntag	YULE / FRONI	33	AT 67 0808 588
ZG <b>Dünser D.</b> & <b>Zech Mathias</b>	Blons	HOLDRIO / JAMAICA-ET	35	AT 07 7537 189
ZG <b>Dünser Dominik</b> & Zech M.	Sonntag	JET / FUECHSLE	66	AT 94 4750 274
ZG <b>Dünser Dominik</b> & Zech M.	Sonntag	PAYSSLI / FLORA EX91	163	AT 94 7100 428
Dünser Peter	Schnifis	AG BACHELOR / ALMA	44	AT 83 5292 388
Dünser Peter	Schnifis	O MALLEY / RHEA	63	AT 03 8159 988
Dünser Peter	Schnifis	BARCA / WALDI	85	AT 89 9922 474
Dünser Peter	Schnifis	LENNOX / PERI EX91	113	AT 12 6790 574
Dünser Peter	Schnifis	BIVER / EX90	136	AT 56 4205 668
Eugster Martin	Lingenau	O MALLEY / HERMINE	29	AT 18 6349 489
Eugster Martin	Lingenau	BARCA / FIONA	54	AT 04 2362 488
Eugster Martin	Lingenau	JEFF / HILTRUD	82	AT 04 2371 588
Eugster Martin	Lingenau	ARROW / HOLLY	118	AT 07 8608 174
Eugster Martin	Lingenau	SEASIDEBLOOM / FABIENNE	119	AT 77 6983 169
Fehr Manuela u. Leopold	Lingenau	PALMER / ZGFEBI GINA	102	AT 39 1102 888
Fehr Manuela u. Leopold	Lingenau	GRISCHA STAR / LOREEN	106	AT 77 2066 774
Fehr Manuela u. Leopold	Lingenau	LENNOX / GOLDI EX90	134	AT 16 2684 569
Fehr Manuela u. Leopold	Lingenau	GLENN / LENA EX92	157	AT 49 3485 838
Fehr Manuela u. Leopold	Lingenau	HOLDRIO / ZGFEBI LADY	39	AT 84 0624 488
Fink Bernhard	Riefensberg	JINXER / MAYBEL	26	AT 95 1650 288
Fink Bernhard	Riefensberg	OWEN / BUJANA	45	AT 84 0470 888
Fink Bernhard	Riefensberg	BINIAM / GIRLANDA	48	AT 84 0469 688
Fink Bernhard	Riefensberg	HOLDRIO / GALIA	59	AT 77 2027 974
Fink Bernhard	Riefensberg	LENNOX / GILDA EX92	107	AT 44 0350 968
Gasser Werner	Reuthe	JONGLEUR / BELLA EX90	77	AT 13 5898 188
Gasser Werner	Reuthe	AG SEVILLA / FABIENN	90	AT 13 5897 988
Gasser Werner	Reuthe	HAEGAR / RAMONA	98	AT 13 5892 488
Gasser Werner	Reuthe	PHIL / LEA	123	AT 38 0358 874
Gasser Werner	Reuthe	PHIL / LIDIA EX92	127	AT 13 5896 888

<u>Besitzer</u>	<u>Gemeinde</u>	<u>Tier</u>	<u>Kat.</u>	<u>Ohrmarke</u>
Gmeiner Richard u. Marlene	Riefensberg	AMIR / ROSALIE	65	AT 84 0436 688
Gmeiner Richard u. Marlene	Riefensberg	DYNAMITE / TONIA	71	AT 39 0975 488
Gmeiner Richard u. Marlene	Riefensberg	BENDER / RONJA EX91	78	AT 39 0969 688
Gmeiner Richard u. Marlene	Riefensberg	DYNAMITE / ELINA EX90	135	AT 77 5027 969
Gmeiner Richard u. Marlene	Riefensberg	PHIL / ALINA EX93	156	AT 70 3858 368
Hagspiel Andreas	Hittisau	BARCA / TILLI	31	AT 67 2986 688
Hagspiel Andreas	Hittisau	JONGLEUR / KELLY	34	AT 67 2985 588
Hagspiel Andreas	Hittisau	CAESAR / LASSIE	75	AT 62 5508 174
Hagspiel Andreas	Hittisau	JEFF / BEA	79	AT 20 8912 388
Hagspiel Andreas	Hittisau	CAESAR / LENA	96	AT 20 8906 588
ZG <b>Kaufmann Johannes</b> & Schmid A.	Schwarzenberg	JURI / HANNELORE	9	AT 57 8141 589
ZG <b>Kaufmann Johannes</b> & Schmid A.	Schwarzenberg	JURI / HOPE	11	AT 57 8139 289
ZG Kaufmann J. & <b>Schmid Anton</b>	Schwarzenberg	HANK / ALMA	15	AT 95 0302 889
ZG <b>Kaufmann Johannes</b> & Schmid A.	Schwarzenberg	BRICE / HELENA EX90	100	AT 20 8189 788
ZG Kaufmann J. & <b>Schmid Anton</b>	Schwarzenberg	BENDER / FLINTE	150	AT 94 6579 269
Konzett Simon	Tschagguns	DYNAMITE / HILDA	50	AT 18 4830 389
Konzett Simon	Tschagguns	BARCA / KBS FALERA	52	AT 43 4448 988
Konzett Simon	Tschagguns	HUGE SG / KBS EILEEN	97	AT 86 7090 974
Konzett Simon	Tschagguns	SILVERSTAR / KBS ELISA	112	AT 54 4955 469
Konzett Simon	Tschagguns	PHIL / KBS DANA	129	AT 54 4956 569
Lerchenmüller Elmar	Bildstein	JETWAY ET / ALEX	4	AT 57 7957 189
Lerchenmüller Elmar	Bildstein	BROOKINGS / TINI	58	AT 83 7233 588
Lerchenmüller Elmar	Bildstein	DYNAMITE / TEDDY	80	AT 76 9049 174
Lerchenmüller Elmar	Bildstein	SEASIDEBLOOM / ANJA	86	AT 83 7228 888
Lerchenmüller Elmar	Bildstein	JONGLEUR / ALEXA	125	AT 76 9043 474
ZG Metzler M. & <b>Schwendinger Rene</b>	Dornbirn	LEX / LISI	25	AT 28 8572 289
ZG <b>Metzler Martin</b> & Schwendinger R.	Andelsbuch	SEC. WEAPON / LAYLA	74	AT 26 0632 388
ZG <b>Metzler Martin</b> & Schwendinger R.	Andelsbuch	SIMBABOY / LEIKA	147	AT 00 9064 774
Meusburger Franz	Grossdorf	BRICE / NGS KELLY	5	AT 35 9516 489
Meusburger Franz	Grossdorf	SUPERSTAR / HILDE	7	AT 95 5438 388
Meusburger Franz	Grossdorf	HOLDRIO / HERMA EX90	83	AT 03 9766 788
Meusburger Franz	Grossdorf	BENDER / MANDY EX92	110	AT 09 1006 269
Meusburger Franz	Grossdorf	BLOOMING / ELEA EX90	131	AT 77 2013 374
Moosbrugger Josef	Sibratsgfäll	PHIL / ANJA	43	AT 67 2940 188
Moosbrugger Josef	Sibratsgfäll	BILLON / CHANEL	81	DE 09 57661951
Moosbrugger Josef	Sibratsgfäll	LEX / LILIFEH EX90	126	AT 62 5555 874
Moosbrugger Josef	Sibratsgfäll	LENNOX / ANGIE EX90	149	AT 43 5401 269
Moosbrugger Josef	Sibratsgfäll	VIRESTAR / LORENA EX90	159	AT 64 2778 829
Müller Bertram	St. Gerold	OWEN / GRETA	18	AT 42 0341 289
Müller Bertram	St. Gerold	YULE / GRETEL	27	AT 42 0337 689
Müller Bertram	St. Gerold	DREAMER / ANGI	95	AT 20 7376 288
Müller Bertram	St. Gerold	AMIR / GRACIA	115	AT 32 1317 474
Müller Bertram	St. Gerold	ASSAY / AUGUSTA EX92	160	AT 49 0912 838
Natter Gebrüder	Grossdorf	JURI / ELINA	8	AT 57 7692 189
Natter Gebrüder	Grossdorf	GRISTICK / GWEN	84	AT 20 7378 488
Natter Gebrüder	Grossdorf	AG BLOWER / ENKA	138	AT 77 4755 969
Natter Gebrüder	Grossdorf	DORIAN / EFRA	144	AT 77 4756 169

<u>Besitzer</u>	<u>Gemeinde</u>	<u>Tier</u>	<u>Kat.</u>	<u>Ohrmarke</u>
Natter Kilian	Egg	BENDER / TELSÄ	69	AT 83 7064 188
Natter Kilian	Egg	PHIL / SIDNEY	103	AT 03 9865 788
Natter Kilian	Egg	O MALLEY / DAFINA EX90	121	AT 90 0409 474
Natter Kilian	Egg	CAPUCINO / ALINA EX92	152	AT 54 6872 869
Natter Kilian	Egg	BLOOMING / TITANIC EX94	164	AT 48 9624 729
Nenning Herbert	Hittisau	JURI / ROSI	21	AT 31 5034 789
Nenning Herbert	Hittisau	DEMBELE / FELI	37	DE 09 58641483
Nenning Herbert	Hittisau	AG BACHELOR / MIA	55	AT 84 0974 888
Nenning Herbert	Hittisau	AMIR / RICCOLA	60	AT 84 0979 488
Nenning Herbert	Hittisau	AMIR / RAPUNZEL	120	AT 77 2253 474
Nigsch Clemens	St. Gerold	BORMIO / NBS ELEA	51	AT 67 0759 688
Nigsch Clemens	St. Gerold	OWEN / NBS ELISA	72	AT 25 9974 688
Nigsch Clemens	St. Gerold	LENNOX / SABRINA EX91	108	AT 98 9216 118
Nigsch Clemens	St. Gerold	LENNOX / HENRIKA EX92	139	AT 86 7613 468
Nigsch Clemens	St. Gerold	AG ALEXSANDR / ELINA EX92	145	AT 52 9366 868
Probst Josef u. Probst-Ganahl Elena	Bartholomäb.	JONGLEUR / BAILY	13	AT 22 9856 189
Probst Josef u. Probst-Ganahl Elena	Bartholomäb.	HOLDRIO / GIOJA	111	CH 120154087916
Probst Josef u. Probst-Ganahl Elena	Bartholomäb.	PHIL / PAULA	130	AT 64 3638 969
Probst Josef u. Probst-Ganahl Elena	Bartholomäb.	NORWIN / NORA	153	AT 36 8942 569
Probst Josef u. Probst-Ganahl Elena	Bartholomäb.	FANTASTIC / AMELIE	161	AT 87 9930 528
Rhomberg Cornelia u. Christoph	Dornbirn	AG BACHELOR / NORA	38	AT 83 6430 288
Rhomberg Cornelia u. Christoph	Dornbirn	BARCA / ALENA-ET	56	AT 04 0407 388
Rhomberg Cornelia u. Christoph	Dornbirn	BARCA / ALUNA	91	AT 38 8276 488
Rhomberg Cornelia u. Christoph	Dornbirn	TEQUILA / NANNI EX92	148	DE 09 54368359
Schneider Christof	Egg	BRICE / ELLA	17	AT 94 9563 388
Schneider Christof	Egg	GLENWOOD / TOSKANA	46	AT 76 8966 974
Schneider Christof	Egg	HAEGAR / FINI EX92	88	AT 38 8626 788
Schneider Christof	Egg	PETE / EMMA EX90	89	AT 38 8633 688
Schneider Christof	Egg	VIGOR / TANJA EX93	165	AT 88 7416 222
Schneider Stefan	Andelsbuch	SESAM / GÄMSLE EX91	76	AT 10 2219 788
Schneider Stefan	Andelsbuch	JEFF / EDLWEIS EX91	116	AT 10 2212 988
Schneider Stefan	Andelsbuch	CALVIN / ELLA	137	AT 21 0269 174
Schneider Stefan	Andelsbuch	LENNOX / ELENA EX91	154	AT 86 3974 368
Schneider Stefan	Andelsbuch	SHOWDOWN / EMMA	158	AT 03 4259 768
Schwarzmann-Bechter Edith	Langenegg	AG BACHELOR / ELLA	22	AT 18 6097 989
Schwarzmann-Bechter Edith	Langenegg	AG DIXIBOY / WALLI EX90	105	AT 21 0933 574
Schwarzmann-Bechter Edith	Langenegg	AG PISA / Hanelore	124	AT 77 1570 674
Schwarzmann-Bechter Edith	Langenegg	AG DIXIBOY / Gitti	128	AT 21 0928 874
Schwarzmann-Bechter Edith	Langenegg	SUPERSTAR / HEPPI EX91	143	AT 16 2475 269
Steinhauser Bernd	Krumbach	NORDWIN / BIBI	28	AT 89 7409 488
Steinhauser Bernd	Krumbach	PHIL / FLEUR	57	AT 77 1769 674
Steinhauser Bernd	Krumbach	JONGLEUR / NINA EX90	94	AT 77 1768 574
Steinhauser Bernd	Krumbach	JONGLEUR / LEILA EX91	104	AT 82 2630 774
Steinhauser Bernd	Krumbach	JONGLEUR / JOLA EX92	142	AT 37 7710 369
Stocker Bernd	St. Gallenkirch	BARCA / HOPE	20	AT 76 9150 289
Stocker Bernd	St. Gallenkirch	YULE / DOREEN	53	AT 67 0729 988
Stocker Bernd	St. Gallenkirch	YULE / BIRI	67	AT 39 1396 588
Stocker Bernd	St. Gallenkirch	CALVIN / PETZI	68	AT 62 3582 774
Stocker Bernd	St. Gallenkirch	DORIAN / RAKETE EX91	146	AT 49 9763 568

<u>Besitzer</u>	<u>Gemeinde</u>	<u>Tier</u>	<u>Kat.</u>	<u>Ohrmarke</u>
Troy Gebrüder	Egg	BENDER / SUNANDA	61	AT 51 1992 388
Troy Gebrüder	Egg	CLAUDIO / LAURA	62	AT 54 6244 769
Troy Gebrüder	Egg	PHIL / SUNA	117	AT 90 0440 374
Troy Gebrüder	Egg	FAMOUS / SUNRISE EX90	140	AT 32 2375 774
Troy Gebrüder	Egg	BIVER / SUN EX93	162	AT 23 5011 629
Vögel Georg	Hittisau	PETE / HERTA	3	AT 58 1926 189
Vögel Georg	Hittisau	BALU / HEIDEROSE	36	AT 84 0835 988
Vögel Georg	Hittisau	SILVERSTAR / TILDA	40	AT 84 0825 788
Vögel Georg	Hittisau	PALMER / THEODORA	99	AT 77 2222 674
Vögel Georg	Hittisau	AG BLOWER / HOLDE II	133	AT 18 4541 574
Wachter Sieglinde u. Hermann	Tschagguns	JURI / ELISA	12	AT 76 8936 189
Wachter Sieglinde u. Hermann	Tschagguns	GUY / MADLEN	19	CH 120178775899
Wachter Sieglinde u. Hermann	Tschagguns	AMIR / SISMA	32	AT 02 4703 989
Wachter Sieglinde u. Hermann	Tschagguns	JEFF / PETRA EX91	87	CH 120167384064
Wachter Sieglinde u. Hermann	Tschagguns	JANCO / JOJO EX92	109	CH 120158230875
Winder Otmar	Bildstein	PETE / TABEA	42	AT 03 9518 688
Winder Otmar	Bildstein	HAEGAR / BIRGIT	70	AT 03 9511 888
Winder Otmar	Bildstein	SORAYO / TILDE	92	AT 03 9501 688
Winder Otmar	Bildstein	BENDER / TESSI	101	AT 03 9504 988
Winder Otmar	Bildstein	BARCA / TRUDE	141	AT 94 5934 969
Wittwer Leander	St. Gallenkirch	JURI / AMINA	16	AT 98 5623 188
Wittwer Leander	St. Gallenkirch	OWEN / HAILEY	47	AT 60 7803 788
Wittwer Leander	St. Gallenkirch	O MALLEY / Finja	73	AT 50 4572 988
Wittwer Leander	St. Gallenkirch	ALDO SG / TAX AMORE	93	AT 12 9445 988
Wittwer Leander	St. Gallenkirch	GRISCHA STAR / FLY EX90	132	AT 65 7196 569

## KLOCKER BROWN SWISS

Wir verkaufen TOP GENETIC vom Embryo bis Kalb und Kuh



**Solaris Amanda EX-95**  
Solaris x President | 9.007kg



**Blooming Bonanza EX-95**  
Blooming x Raymondo | 10.388kg



**Norwin Nelke EX-94**  
Norwin x Joker | 9.663kg



**Besuchen sie uns 365 Tage im Jahr!**  
**Wir haben für jeden das richtige Tier.**  
In unserm gemütlichen Züchterstüberl verpflegen wir gerne Züchtergruppen und Vereine und Familien



**Klocker**  
BROWN SWISS



**KLOCKER BROWN SWISS**  
Waldstrasse 8 - 6265 Hart im Zillertal  
Österreich  
0043/6 641 42 42 82  
stefanklocker@aon.at

 Brown Swiss Genetics Klocker

# Sponsorenliste

Abbruch Dietrich  
Alpen Genetik  
Alpenkäse Bregenzerwald  
Anton Greber Land &  
    Baumaschinentechnik  
Best Genetics  
Bischof Thomas, Agrarhandel  
Blum Landesprodukte  
BMP Handel- Baumgartner  
Benedikt Brauerei Egg  
Bruggmühle Egg  
Elsensohn Martin, Thüringen  
Erath Bernd Pflaster & Erdarbeiten  
Feinkost Berchtold  
Felder Metall  
Fink Landesprodukte  
Fleischerei Fetz  
Gasser Daniel, Oberhauserhof  
Gasser Michael Schlossermeister  
Gasthaus Mühle Bartholomäberg  
Gmeiner Bau  
Hagelversicherung  
Hausinstalateur Hubert Metzler  
Hofer Landesprodukte  
Holzbau Fetz  
Holzer-Trans GmbH  
Hosama  
Jimmy's Glockenhandel  
Käsehaus Montafon  
Käserebellen  
Klauenpflege Robert Seethaler  
Klocker Brown Swiss- Stefan Klocker  
Kroni Mineralstoffe GmbH  
Ländle Futter  
Landtechnik Moosbrugger  
LKV Austria  
Metzgerei Ritlop OG  
Metzler Theresia  
Meusburger Landtechnik  
Meusburger Werkzeugbau  
Min Handwerk  
Mohrenbrauerei  
Moosbrugger Urban  
Nigsch Marian & Rinderer Dominik  
Oberlandschau 2026  
planDrei  
Raiffeisenbank Mittel- &  
    Hinterbregenzerwald  
Reifen Fischer  
Roman Leitgeb, Land- &  
    Baumaschinentechnik  
Schaumann  
Schlosserei Klocker Johannes  
Sparkasse Egg  
Stefan Helbock- handmade möbel  
Süess Matthias  
Sutterlüty Peter  
Tiermarkt Herburger  
Tischlerei Kühne  
Viehhandel Feurstein Markus  
Viehhandel Fuchs Richard  
Viehzuchtverein Egg  
Wälder Züchtergemeinschaft  
    Holstein & Jersy  
Wälderbau  
Wälderversicherung  
Waldner Livestock e.U.  
Winder Bau  
Winder Elfried- Stalleinrichtungen  
Wohllaib Karl Landtechnik  
Wolfgang Dietrich -  
    Melk- & Kühltechnik



# Abteilungssponsoren

Alpengenetik  
Best Genetics  
Fink Landesprodukte  
Hagelversicherung  
Klauenpflege Robert Seethaler  
Klocker Brown Swiss – Klocker Stefan  
Metzler Theresia  
Nigsch Marian & Rinderer Dominik  
Reifen Fischer  
Sutterlüty Peter  
WZG für Holstein & Jersey  
Winder Bau



**reifen fischer**

**Hauptsponsor:**

Best Genetics

**Pokalsponsor:**

Felder Metall

Viehhandel Feurstein Markus

**Tombola Hauptpreis Sponsor:**

Oberhauser Hof

Gasser Anita & Daniel, Feldthurns – Südtirol

**Tombola Sponsor:**

Brauerei Egg

Fleischerei Fetz

Hosama

Jimmy's Glockenhandel

Schlosserei Klocker Johannes

Meusburger Georg GmbH & Co KG

**Schleifensponsor:**



[www.alpenkaese.at](http://www.alpenkaese.at)

1	AT 24 3889 989	SABRINA	geb.: 20.12.2023
gek.: 02.02.2026 (1.) Einsatzleistung: 28,4 GZW: 102 MW: 105	V: JURI M: SONYA DL: 2/1 9382 / 3,59 / 3,76 / 690 HL: 1 9382 / 3,59 / 3,76 / 690	VV: O MALLEY	
		VM: JODIE	
		MV: BLOOMING	
		MM: SORAYA	
B: Burtscher Christoph Kirchstraße 22, Nüziders		Z: Burtscher Christoph Kirchstraße 22, Nüziders	

2	AT 57 4294 289	HBS SUNNY	geb.: 29.11.2023
gek.: 05.11.2025 (1.) Einsatzleistung: 26 GZW: 103 MW: 96	V: CALVIN M: SORAYA DL: 3/2 7709 / 4,06 / 3,67 / 596 HL: 2 8049 / 4,05 / 3,73 / 626	VV: NESTA	
		VM: CAFINA	
		MV: PHIL	
		MM: SISSI	
B: Dobler Christoph Blons 71, Blons		Z: Huber Hermann Galtür 4, Galtür	

3	AT 58 1926 189	HERTA	geb.: 05.11.2023
gek.: 22.01.2026 (1.) Einsatzleistung: 25 GZW: 95 MW: 99	V: PETE M: HUEBSCH DL: 1 7115 / 4,14 / 3,81 / 566 A HL: 1 7115 / 4,14 / 3,81 / 566 A	VV: CALVIN	
		VM: PETUNIA	
		MV: BARCA	
		MM: HERTA	
B: Vögel Georg Hintereg 231, Hittisau		Z: Vögel Georg Hintereg 231, Hittisau	

4	AT 57 7957 189	ALEX	geb.: 03.11.2023
gek.: 27.01.2026 (1.) Einsatzleistung: 27,6 GZW: 74 MW: 88	V: JETWAY ET M: ALEXA DL: 3/2 8870 / 3,82 / 3,59 / 657 HL: 2 10092 / 3,89 / 3,56 / 751	VV: SIMON	
		VM: JINX	
		MV: JONGLEUR	
		MM: ANIKA	
B: Lerchenmüller Elmar Schneider 37, Bildstein		Z: Lerchenmüller Elmar Schneider 37, Bildstein	

5	AT 35 9516 489	NGS KELLY	geb.: 24.10.2023
gek.: 08.12.2025 (1.) Einsatzleistung: 25,8 GZW: 111 MW: 106	V: BRICE M: NGS KALIBRA DL: 3/2 7113 / 4,17 / 3,75 / 564 A HL: 2 7420 / 4,14 / 3,75 / 585 A	VV: BENDER	
		VM: BROWNELL	
		MV: DYNAMITE	
		MM: KALIBRA EX90	
B: Meusburger Franz Sieban 72, Grossdorf		Z: Nigsch German Garsella 41, Sonntag	



**LKV Austria**  
**Gemeinnützige GmbH**  
**Zertifizierungsstelle**

Auf der Gugl 3, 4021 Linz  
+43 50 6902 3130  
zertifizierung@lkv-austria.at  
www.lkv-austria.at

Für unsere Neukunden in der Bio-Erzeugung  
gilt ab sofort folgende Ermäßigung:

- 20% im 1. Jahr
- 10% im 2. Jahr



AT-BIO-903

## Ihre Zertifizierungsstelle auf Augenhöhe

Jetzt Infopaket anfordern:  
+43 50 6902 3130



6	AT 24 3878 689	SIMONE	geb.: 21.10.2023
gek.: 03.02.2026 (1.) Einsatzleistung: 29,2 GZW: 101 MW: 104	V: BENDER M: STELLA DL: 2/2 10459 / 3,47 / 4 / 781 HL: 2 11887 / 3,53 / 3,98 / 892	VV: BIVER	
		VM: DALILA	
		MV: DYNAMITE	
		MM: SABRINA	
B: Burtscher Christoph Kirchstraße 22, Nüziders		Z: Burtscher Christoph Kirchstraße 22, Nüziders	

7	AT 95 5438 388	HILDE	geb.: 20.10.2023
gek.: 24.09.2025 (1.) Einsatzleistung: 26,4 GZW: 97 MW: 99	V: SUPERSTAR M: HEXI DL: 5/4 5644 / 4,89 / 4,37 / 523 A HL: 4 6634 / 4,81 / 4,37 / 609 A	VV: BLOOMING	
		VM: KIBA NOA	
		MV: ANIBAL	
		MM: HEIDI	
B: Meusburger Franz Sieban 72, Grossdorf		Z: Meusburger Franz Sieban 72, Grossdorf	

8	AT 57 7692 189	ELINA	geb.: 19.10.2023
gek.: 05.01.2026 (1.) Einsatzleistung: 25,6 GZW: 100 MW: 98	V: JURI M: ENKA DL: 4/3 6763 / 4,96 / 3,33 / 561 A HL: 1 7579 / 6,1 / 3,32 / 714 A	VV: O MALLEY	
		VM: JODIE	
		MV: AG BLOWER	
		MM: EDDA	
B: Natter Gebrüder Fallenbach 344, Grossdorf		Z: Natter Hubert Fallenbach 344, Grossdorf	

9	AT 57 8141 589	HANNELORE	geb.: 16.10.2023
gek.: 19.11.2025 (1.) Einsatzleistung: 25,2 GZW: 113 MW: 112	V: JURI M: HEIKE DL: 2/1 7497 / 3,94 / 3,69 / 573 A HL: 1 7497 / 3,94 / 3,69 / 573 A	VV: O MALLEY	
		VM: JODIE	
		MV: DAIRY KING	
		MM: HELENE	
B: Kaufmann Johannes Reute 160, Schwarzenberg		Z: Kaufmann Johannes Reute 160, Schwarzenberg	

10	AT 24 3873 189	LILLY	geb.: 07.10.2023
gek.: 30.10.2025 (1.) Einsatzleistung: 27,6 GZW: 108 MW: 104	V: JURI M: LIZA DL: 3/2 7188 / 4 / 3,48 / 538 A HL: 1 7070 / 4,46 / 3,48 / 562 A	VV: O MALLEY	
		VM: JODIE	
		MV: DYNAMITE	
		MM: LUNA	
B: Burtscher Christoph Kirchstraße 22, Nüziders		Z: Burtscher Christoph Kirchstraße 22, Nüziders	

# Tombola Hauptpreis

2 Übernachtungen mit Frühstück für 2 Personen

*Oberhauser Hof*



DEIN URLAUB  
*unsere Leidenschaft*

WWW.OBERHAUSERHOF.COM

## UNSERE GÄSTE LIEBEN BEI UNS ...

- herzlich – bäuerliche Gastfreundschaft
- auf Du & DU mit der Braunviehkuh
- Freiheit, Ruhe, Genuss & Geborgenheit
- Natur & Jahreszeiten – wahrnehmen, spüren & erleben
- Urlaub ohne Auto
- Innehalten & Teil einer großen Bauernfamilie sein
- Barfuß laufen & Erde berühren
- Einfach die Seele baumeln & die Gedanken schweifen lassen!

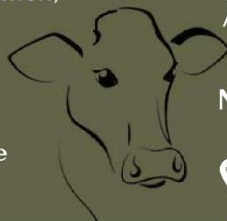

*Fren Dich drauf!*  
drei Ferienwohnungen zur Auswahl

## GASSER GENETIK ...

... mit Passion und Leidenschaft der Braunvieh- und Holsteinzucht ergeben, sind unsere Rinder unser ganzer Stolz und unsere Freude bei der täglichen Arbeit in der Landwirtschaft.

## MEHR ÜBER UNS

Familie Gasser Daniel & Anita  
Oberhauserweg, 2 Schnauders  
39040 FELDTHURNS/SÜDTIROL  
+39 349 7422516  
info@oberhauserhof.com



11	AT 57 8139 289	HOPE	geb.: 05.10.2023
gek.: 10.11.2025 (1.) Einsatzleistung: 26,8  GZW: 90                      MW: 93	V: JURI  M: HOLLY DL: 2/2 7371 / 4,36 / 3,51 / 581 A HL: 2 8189 / 4,28 / 3,47 / 635	VV: O MALLEY	
		VM: JODIE	
		MV: JONGLEUR	
		MM: HANOI	
B: Kaufmann Johannes Reute 160, Schwarzenberg		Z: Kaufmann Johannes Reute 160, Schwarzenberg	

12	AT 76 8936 189	ELISA	geb.: 26.09.2023
gek.: 26.01.2026 (1.) Einsatzleistung: 28,4  GZW: 96                      MW: 93	V: JURI  M: ELLI DL: 10/9 6145 / 4,25 / 3,37 / 468 A HL: 6 6868 / 4,37 / 3,45 / 537 A	VV: O MALLEY	
		VM: JODIE	
		MV: PAYSSLI	
		MM: ELSTER	
B: Wachter Sieglinde u. Hermann Zelfenstrasse 100, Tschagguns		Z: Bickel Lukas Valentschina 63, Blons	

13	AT 22 9856 189	BAILY	geb.: 24.09.2023
gek.: 11.01.2026 (1.) Einsatzleistung: 28,6  GZW: 87                      MW: 94	V: JONGLEUR  M: BABS DL: 2/2 8260 / 3,9 / 3,5 / 611 A HL: 2 8832 / 3,86 / 3,61 / 660 A	VV: POLO	
		VM: JOLA	
		MV: PHIL	
		MM: BERBEL	
B: Probst Josef u. Probst-Ganahl Elena Mühleweg 11, Bartholomäberg		Z: Probst Josef u. Probst-Ganahl Elena Mühleweg 11, Bartholomäberg	

14	AT 42 0383 389	FLORENTINA	geb.: 23.09.2023
gek.: 01.11.2025 (1.) Einsatzleistung: 32  GZW: 105                      MW: 105	V: BARCA  M: FLORI DL: 3/2 8728 / 3,61 / 3,42 / 613 A HL: 2 9240 / 3,62 / 3,36 / 645 A	VV: HAEGAR	
		VM: BONA	
		MV: PASSAT	
		MM: FELMA	
B: Dünser Dominik Litze 23, Sonntag		Z: Dünser Dominik Litze 23, Sonntag	

15	AT 95 0302 889	ALMA	geb.: 22.09.2023
gek.: 08.01.2026 (1.) Einsatzleistung: 32,6  GZW: 97                      MW: 93	V: HANK  M: ALICE DL: 10/10 8456 / 4,08 / 3,44 / 637 A HL: 8 10535 / 3,91 / 3,29 / 759 A	VV: APPLE	
		VM: HAPPY	
		MV: SERAIL	
		MM: ANGELE	
B: Schmid Anton Loch 270, Schwarzenberg		Z: Schmid Anton Loch 270, Schwarzenberg	

# BLUM

LANDESPRODUKTE



Ihr Lieferant für  
Heu, Stroh und Mais

## BLUM bürgt für Qualität und Service

Bundesstraße 100 . 6973 Höchst . +43(0)5578/72266 . [blum.landesprodukte@aon.at](mailto:blum.landesprodukte@aon.at)

16	AT 98 5623 188	AMINA	geb.: 12.09.2023
gek.: 16.09.2025 (1.) Einsatzleistung: 29,6  GZW: 102                      MW: 99	V: JURI  M: ALICE DL: 2/1 6634 / 4,23 / 4,23 / 561 HL: 1 6634 / 4,23 / 4,23 / 561	VV: O MALLEY	
		VM: JODIE	
		MV: BEBETO	
		MM: BSGK ASTORIA	
B: Wittwer Leander Innergantweg 95, St. Gallenkirch		Z: Wittwer Leander Innergantweg 95, St. Gallenkirch	

17	AT 94 9563 388	ELLA	geb.: 06.09.2023
gek.: 12.12.2025 (1.) Einsatzleistung: 34  GZW: 101                      MW: 103	V: BRICE  M: ELINA EX90 DL: 3/2 7776 / 4,11 / 3,98 / 629 HL: 2 7504 / 4,45 / 4,31 / 657	VV: BENDER	
		VM: BROWNELL	
		MV: ALASKO	
		MM: ENGEL EX90	
B: Schneider Christof Vögin 123/2, Egg		Z: Schneider Christof Vögin 123/2, Egg	

18	AT 42 0341 289	GRETA	geb.: 05.09.2023
gek.: 29.11.2025 (1.) Einsatzleistung: 29,2  GZW: 105                      MW: 99	V: OWEN  M: GRACIA DL: 3/2 7811 / 4,16 / 3,63 / 609 A HL: 1 7869 / 4,26 / 3,6 / 619 A	VV: O MALLEY	
		VM: SINA	
		MV: AMIR	
		MM: GUNDI	
B: Müller Bertram St. Gerold 25/1, St. Gerold		Z: Müller Bertram St. Gerold 25/1, St. Gerold	

19	CH 120178775899	MADLEN	geb.: 04.09.2023
gek.: 08.12.2025 (1.) Einsatzleistung: 33,6  GZW: 114                      MW: 106	V: GUY  M: SOFIA DL: 5/5 9292 / 4,34 / 3,76 / 752 HL: 3 10318 / 4,46 / 3,76 / 848	VV: NORO SG	
		VM: GRIOTTE	
		MV: GOLD	
		MM: SAFIRA	
B: Wachter Sieglinde u. Hermann Zelfenstrasse 100, Tschagguns		Z: Lüthi Patrick Busswil 244, Heimiswil/CH	

20	AT 76 9150 289	HOPE	geb.: 26.08.2023
gek.: 05.12.2025 (1.) Einsatzleistung: 33,2  GZW: 119                      MW: 110	V: BARCA  M: HERGARD EX93 DL: 5/4 10149 / 4,61 / 4,09 / 883 A HL: 4 11583 / 4,56 / 4,03 / 995 A	VV: HAEGAR	
		VM: BONA	
		MV: AG BLOWER	
		MM: LISA	
B: Stocker Bernd Hof 87a, St. Gallenkirch		Z: Stocker Bernd Hof 87a, St. Gallenkirch	

# Bartholomäus Kirch

---

BARTHOLOMÄBERG

21	AT 31 5034 789	ROSI	geb.: 20.08.2023
gek.: 06.11.2025 (1.) Einsatzleistung: 25,2  GZW: 105                      MW: 105	V: JURI  M: RAPUNZEL DL: 3/2 8141 / 4,15 / 3,59 / 630 A HL: 2 8429 / 4,21 / 3,5 / 650 A	VV: O MALLEY	
		VM: JODIE	
		MV: AMIR	
		MM: RUTH	
B: Nenning Herbert Korlen 75, Hittisau		Z: Nenning Herbert Korlen 75, Hittisau	

22	AT 18 6097 989	ELLA	geb.: 18.08.2023
gek.: 16.01.2026 (1.) Einsatzleistung: 27,4  GZW: 99                      MW: 103	V: AG BACHELOR  M: EMMA DL: 2/1 8940 / 3,75 / 3,65 / 662 HL: 1 8940 / 3,75 / 3,65 / 662	VV: BENDER	
		VM: BRISKA EX90	
		MV: PHIL	
		MM: ELLI	
B: Schwarzmann-Bechter Edith Kuhn 63, Langenegg		Z: Schwarzmann-Bechter Edith Kuhn 63, Langenegg	

23	AT 02 6032 289	ZARA	geb.: 01.08.2023
gek.: 23.01.2026 (1.) Einsatzleistung: 28  GZW: 98                      MW: 98	V: HANK  M: ZIMBA DL: 1/1 7071 / 4,67 / 3,72 / 593 HL: 1 7071 / 4,67 / 3,72 / 593	VV: APPLE	
		VM: HAPPY	
		MV: NORWIN	
		MM: ZLAIKA EX90	
B: Bechter Sylvia Maria Halden 203, Lingenau		Z: Bechter Sylvia u. Josef Halden 204, Lingenau	

24	AT 24 3859 389	SELINA	geb.: 25.07.2023
gek.: (1.) Einsatzleistung:  GZW: 99                      MW: 100	V: DYNAMITE  M: SORAYA DL: 5/4 12442 / 3,72 / 3,5 / 898 HL: 4 14663 / 3,75 / 3,56 / 1072	VV: CADENCE	
		VM: DELIGHT	
		MV: FAMOUS	
		MM: SIDNEY	
B: Burtscher Christoph Kirchstraße 22, Nüziders		Z: Burtscher Christoph Kirchstraße 22, Nüziders	

25	AT 28 8572 289	LISI	geb.: 15.07.2023
gek.: 18.09.2025 (1.) Einsatzleistung: 28,4  GZW: 89                      MW: 88	V: LEX  M: LAURA DL: 4/3 6811 / 4,33 / 3,49 / 533 HL: 3 7590 / 4,54 / 3,64 / 621	VV: LENNOX	
		VM: ANNA	
		MV: GENOX-BOY	
		MM: LUISE	
B: Schwendinger Rene Watzenegg 20, Dornbirn		Z: Hofer Martin Vorachstrasse 155, Lustenau	

## Willkommen in einer neuen Ära



### Der neue STEYR IMPULS CVT

**PURE LEISTUNG - MAXIMALER KOMFORT - MODERNSTE TECHNOLOGIE**

Mit der idealen Kombination aus Leistung, Komfort und intelligenter Technik setzt der STEYR IMPULS neue Maßstäbe für all jene, für die Landwirtschaft und Fortschritt zusammengehören.

Faktbox:

- Modelle: 6170, 6180 und 6200 mit bis zu 225PS
- neues CVT Getriebe
- komplett neu gestalteter Innenraum
- optimale Sicht nach vorne
- inkl. Connectivity und TIM

**STEYR**  
TRAKTOREN

Unsere Verkaufsberater  
informieren dich gerne.

**KARL WOHLLAIB**  
Faszination Landtechnik

Landtechnik und Schlosserei | Krantechnik-Zentrum  
A-6934 THAL-SULZBERG  
Tel. +43/5575/4470-0 | office@wohllaib.at  
www.wohllaib.at |  /karlwohllaib

# Waldner



Ihr Partner in Sachen Vieh

 +43 664 4141518

 waldner.ls@gmx.at

 [www.waldnerlivestock.at](http://www.waldnerlivestock.at)

26	AT 95 1650 288	MAYBEL	geb.: 02.05.2023
gek.: 09.01.2026 (1.) Einsatzleistung: 30  GZW: 98                      MW: 98	V: JINXER  M: MAGDA DL: 4/3 9748 / 4,06 / 3,5 / 736 HL: 3 9749 / 4,33 / 3,65 / 777	VV: O MALLEY	
		VM: JINX	
		MV: HAEGAR	
		MM: MAYBEL	
B: Fink Bernhard Springen 155, Riefensberg		Z: Fink Bernhard Springen 155, Riefensberg	

27	AT 42 0337 689	GRETEL	geb.: 02.04.2023
gek.: 25.09.2025 (1.) Einsatzleistung: 26,8  GZW: 91                      MW: 89	V: YULE  M: GUNDI DL: 10/10 7729 / 3,94 / 3,46 / 571 A HL: 10 9225 / 4,08 / 3,31 / 681 A	VV: HOLDRIO	
		VM: ULINA	
		MV: JONGLEUR	
		MM: GRAEFIN	
B: Müller Bertram St. Gerold 25/1, St. Gerold		Z: Müller Bertram St. Gerold 25/1, St. Gerold	

28	AT 89 7409 488	BIBI	geb.: 21.03.2023
gek.: 18.11.2025 (1.) Einsatzleistung: 27,6  GZW: 96                      MW: 94	V: NORDWIN  M: BETTY DL: 4/3 7823 / 4,18 / 3,52 / 603 A HL: 1 7900 / 4,24 / 3,74 / 630 A	VV: NORWIN	
		VM: GOLDI EX90	
		MV: DYNAMITE	
		MM: BIENE	
B: Steinhauser Bernd Oberkrumbach 194, Krumbach		Z: Steinhauser Bernd Oberkrumbach 194, Krumbach	

29	AT 18 6349 489	HERMINE	geb.: 27.02.2023
gek.: 05.11.2025 (1.) Einsatzleistung: 32  GZW: 93                      MW: 97	V: O MALLEY  M: HERMA EX 94 DL: 8/7 8551 / 4,22 / 3,47 / 658 A HL: 5 9731 / 4,81 / 3,35 / 794 A	VV: BENDER	
		VM: LILIPUS	
		MV: JONGLEUR	
		MM: HERMINE	
B: Eugster Martin Steig 158, Lingenau		Z: Eugster Martin Steig 158, Lingenau	

30	AT 02 6031 189	ZILLI	geb.: 26.02.2023
gek.: 02.08.2025 (1.) Einsatzleistung: 26,2  GZW: 95                      MW: 96	V: LENNOX  M: ZORA EX90 DL: 5/4 7656 / 4,54 / 3,63 / 625 HL: 3 8415 / 4,54 / 3,49 / 676	VV: BIVER	
		VM: LEILA	
		MV: BROOKINGS	
		MM: ZIMBA	
B: Bechter Sylvia Maria Halden 203, Lingenau		Z: Bechter Sylvia u. Josef Halden 204, Lingenau	



In Holz daheim.

- Melkanlagen
- Laufställe
- Anbindeställe
- Entmistungsanlagen
- Fenster und Türen
- Hubfensteranlagen
- komplettes Stallzubehör

# Winder Elfried

STALLEINRICHTUNGEN

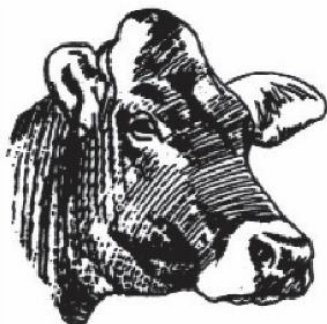

A-6858 Bildstein  
Gitzen 23  
Tel: 05572 / 570 13-0  
Mobil: 0664 / 190 91 05  
Mail: [elfried@winder-stall.at](mailto:elfried@winder-stall.at)  
[www.winder-stall.at](http://www.winder-stall.at)

31	AT 67 2986 688	TILLI	geb.: 10.02.2023
gek.: 07.09.2025 (1.) Einsatzleistung: 27,2 GZW: 104 MW: 99	V: BARCA M: TINA DL: 5/5 7962 / 4,11 / 3,73 / 624 A HL: 2 8709 / 4,11 / 3,68 / 678 A	VV: HAEGAR	
		VM: BONA	
		MV: PRIMAR	
		MM: TAMARA	
B: Hagspiel Andreas Berg 131, Hittisau		Z: Hagspiel Andreas Berg 131, Hittisau	

32	AT 02 4703 989	SISMA	geb.: 03.02.2023
gek.: 16.11.2025 (1.) Einsatzleistung: 32,6 GZW: 95 MW: 100	V: AMIR M: SONIA EX93 DL: 6/5 10654 / 3,91 / 3,32 / 771 HL: 5 11539 / 4,47 / 3,34 / 901	VV: ARROW	
		VM: SINA	
		MV: BLOOMING	
		MM: SELMA	
B: Wachter Sieglinde u. Hermann Zelfenstrasse 100, Tschagguns		Z: Wachter Sieglinde u. Hermann Zelfenstrasse 100, Tschagguns	

33	AT 67 0808 588	FRONI	geb.: 30.01.2023
gek.: 09.09.2025 (1.) Einsatzleistung: 32,4 GZW: 97 MW: 94	V: YULE M: FELMA DL: 9/8 7923 / 3,68 / 3,37 / 559 A HL: 2 8941 / 3,84 / 3,45 / 651 A	VV: HOLDRIO	
		VM: ULINA	
		MV: VIGOR	
		MM: FRANZISKA	
B: Dünser Dominik Litze 23, Sonntag		Z: Dünser Dominik Litze 23, Sonntag	

34	AT 67 2985 588	KELLY	geb.: 27.01.2023
gek.: 29.09.2025 (1.) Einsatzleistung: 30,6 GZW: 79 MW: 82	V: JONGLEUR M: KENDY DL: 5/4 7920 / 3,58 / 3,5 / 561 A HL: 3 8899 / 3,7 / 3,33 / 626 A	VV: POLO	
		VM: JOLA	
		MV: SILVERSTAR	
		MM: KACIE	
B: Hagspiel Andreas Berg 131, Hittisau		Z: Hagspiel Andreas Berg 131, Hittisau	

35	AT 07 7537 189	JAMAICA-ET	geb.: 19.01.2023
gek.: 12.12.2025 (1.) Einsatzleistung: 28,4 GZW: 87 MW: 86	V: HOLDRIO M: JAQUELINE DL: 4/4 10840 / 4,11 / 3,49 / 823 HL: 3 13692 / 4,02 / 3,38 / 1013	VV: ARROW	
		VM: HANNA	
		MV: JONGLEUR	
		MM: CORELLA	
B: Zech Mathias Valentschina 45, Blons		Z: Metzler Daniel Vöglerbrand 840, Egg	



U R B A N



Urban Moosbrugger



+43 664 3211058

**SPARKASSE**   
Egg d'Wälderbank

36	AT 84 0835 988	HEIDEROSE	geb.: 13.01.2023
gek.: 04.09.2025 (1.) Einsatzleistung: 31 GZW: 94 MW: 96	V: BALU M: HEIDRUN DL: 4/3 6325 / 4,49 / 3,86 / 528 A HL: 3 6963 / 4,58 / 3,85 / 587 A	VV: BARCA	
		VM: PRISCILLA	
		MV: CALVIN	
		MM: HIRTIN	
B: Vögel Georg Hinteregg 231, Hittisau		Z: Vögel Georg Hinteregg 231, Hittisau	

37	DE 09 58641483	FELI	geb.: 10.01.2023
gek.: 25.08.2025 (1.) Einsatzleistung: 33,2 GZW: 83 MW: 84	V: DEMBELE M: FUNNY DL: 7/7 7217 / 3,94 / 3,29 / 522 HL: 4 8267 / 4 / 3,34 / 607	VV: BENDER	
		VM: FANTASY	
		MV: TRUMP	
B: Nenning Herbert Korlen 75, Hittisau		Z: Bilgeri Michael Schlipfalden 37, Balderschwang/DE	

38	AT 83 6430 288	NORA	geb.: 10.01.2023
gek.: 17.08.2025 (1.) Einsatzleistung: 28 GZW: 102 MW: 104	V: AG BACHELOR M: NESSI DL: 3/3 9581 / 3,76 / 3,47 / 693 HL: 3 11319 / 4,05 / 3,44 / 848	VV: BENDER	
		VM: BRISKA EX90	
		MV: SALOMON	
		MM: NORA	
B: Rhomberg Cornelia u. Christoph Steinacker 12, Dornbirn		Z: Rhomberg Christoph Steinacker 12, Dornbirn	

39	AT 84 0624 488	ZGFEBI LADY	geb.: 26.12.2022
gek.: 04.09.2025 (1.) Einsatzleistung: 29,2 GZW: 94 MW: 94	V: HOLDRIO M: ZGFEBI LUISA DL: 3/2 8613 / 4,08 / 3,41 / 645 HL: 2 9496 / 4,12 / 3,37 / 712	VV: ARROW	
		VM: HANNA	
		MV: HAEGAR	
		MM: LENA EX92	
B: Fehr Manuela u. Leopold Eschach 264, Lingenau		Z: Fehr Manuela u. Leopold Eschach 264, Lingenau	

40	AT 84 0825 788	TILDA	geb.: 12.12.2022
gek.: 21.08.2025 (1.) Einsatzleistung: 33,6 GZW: 76 MW: 83	V: SILVERSTAR M: TONJA DL: 2/1 7239 / 3,2 / 3,27 / 468 A HL: 1 7239 / 3,2 / 3,27 / 468 A	VV: SESAM	
		VM: VALBELLA	
		MV: JANIK	
		MM: TILLY	
B: Vögel Georg Hinteregg 231, Hittisau		Z: Vögel Georg Hinteregg 231, Hittisau	



# MICHL GASSER

## Schlossermeister



min  
handwerk 

Naturfloristik | Betonhandwerk

SB-Hofladen:  
Fam. Troy  
Messmerreuthe 222  
6863 Egg

Theresia Troy  
Feld 163  
6866 Andelsbuch  
0664 / 14 46 370

min\_handwerk 

Min handwerk 



## WOLFGANG DIETRICH

Gebrauchte Melk- & Kühltechnik

41	AT 20 8869 188	ZAFFEE	geb.: 06.12.2022
gek.: 08.07.2025 (1.) Einsatzleistung: 30  GZW: 87                      MW: 91	V: HOLDRIO  M: ZARELLA DL: 3/2 7108 / 3,75 / 3,42 / 510 HL: 2 7584 / 3,72 / 3,48 / 546	VV: ARROW	
		VM: HANNA	
		MV: GRISCHA STAR	
		MM: ZORA EX90	
B: Bechter Sylvia Maria Halden 203, Lingenau		Z: Bechter Sylvia u. Josef Halden 204, Lingenau	

42	AT 03 9518 688	TABEA	geb.: 03.12.2022
gek.: 06.09.2025 (1.) Einsatzleistung: 34,4  GZW: 90                      MW: 93	V: PETE  M: TILLI DL: 5/4 8205 / 3,75 / 3,5 / 595 HL: 3 8969 / 3,94 / 3,47 / 664	VV: CALVIN	
		VM: PETUNIA	
		MV: JONGLEUR	
		MM: TARA	
B: Winder Otmar Gitzen 192, Bildstein		Z: Winder Otmar Gitzen 192, Bildstein	

43	AT 67 2940 188	ANJA	geb.: 01.12.2022
gek.: 25.10.2025 (1.) Einsatzleistung: 26,6  GZW: 95                      MW: 100	V: PHIL  M: AMANDA EX93 DL: 8/7 8542 / 5,59 / 3,63 / 788 A HL: 5 10242 / 6,22 / 3,55 / 1001 A	VV: NORWIN	
		VM: PETUNIA	
		MV: JONGLEUR	
		MM: EBS ALASKA	
B: Moosbrugger Josef Buchboden 54, Sibratsgfäll		Z: Moosbrugger Josef Buchboden 54, Sibratsgfäll	

44	AT 83 5292 388	ALMA	geb.: 26.11.2022
gek.: 25.11.2025 (1.) Einsatzleistung: 32  GZW: 94                      MW: 96	V: AG BACHELOR  M: AFRA DL: 6/6 9813 / 3,56 / 3,3 / 673 A HL: 4 11498 / 3,7 / 3,35 / 811	VV: BENDER	
		VM: BRISKA EX90	
		MV: HANNO	
		MM: ANNI	
B: Dünser Peter Dünser Strasse 211, Schnifis		Z: Dünser Peter Dünser Strasse 211, Schnifis	

45	AT 84 0470 888	BUJANA	geb.: 19.11.2022
gek.: 30.08.2025 (1.) Einsatzleistung: 34  GZW: 100                      MW: 99	V: OWEN  M: BURGI EX91 DL: 7/6 8706 / 3,94 / 3,46 / 645 HL: 3 8936 / 4,05 / 3,55 / 679	VV: O MALLEY	
		VM: SINA	
		MV: GENOX-BOY	
		MM: BURGL	
B: Fink Bernhard Springen 155, Riefensberg		Z: Fink Bernhard Springen 155, Riefensberg	

... natürlich

ritlop >>

Metzgerei • Partyservice



46	AT 76 8966 974	TOSKANA	geb.: 18.11.2022
gek.: 09.08.2025 (1.) Einsatzleistung: 34 GZW: 88 MW: 90	V: GLENWOOD M: TANJA EX93 DL: 9/8 10701 / 3,89 / 3,71 / 813 A HL: 5 11472 / 3,97 / 3,82 / 894	VV: CALVIN	
		VM: GLENA	
		MV: VIGOR	
		MM: TARA	
B: Schneider Christof Vögin 123/2, Egg		Z: Schneider Christof Vögin 123/2, Egg	

47	AT 60 7803 788	HAILEY	geb.: 13.11.2022
gek.: 29.09.2025 (1.) Einsatzleistung: 43,2 GZW: 105 MW: 106	V: OWEN M: HOLLY DL: 1/1 5286 / 4,23 / 3,58 / 413 A HL: 1 5286 / 4,23 / 3,58 / 413 A	VV: O MALLEY	
		VM: SINA	
		MV: BLOOMING	
		MM: HELENE EX94	
B: Wittwer Leander Innergantweg 95, St. Gallenkirch		Z: Ganahl Personengemeinschaft Hofrat-Durig-Strasse 2, Tschagguns	

48	AT 84 0469 688	GIRLANDA	geb.: 10.11.2022
gek.: 24.07.2025 (1.) Einsatzleistung: 34 GZW: 99 MW: 99	V: BINIAM M: GIRL 2 DL: 6/5 9131 / 4,27 / 3,53 / 712 HL: 5 9966 / 4,61 / 3,42 / 800	VV: DREAMER	
		VM: BRITNEY	
		MV: BLOOMING	
		MM: GINA	
B: Fink Bernhard Springen 155, Riefensberg		Z: Fink Bernhard Springen 155, Riefensberg	

49	AT 44 8614 188	BALULA	geb.: 04.11.2022
gek.: 06.09.2025 (1.) Einsatzleistung: 28,8 GZW: 104 MW: 100	V: ROCKY M: BIBINA DL: 2/1 7002 / 3,92 / 3,45 / 516 A HL: 1 7002 / 3,92 / 3,45 / 516 A	VV: TOBY	
		VM: ROBINA	
		MV: SALOMON	
		MM: ZG FEBI BERN	
B: Dobler Christoph Blons 71, Blons		Z: Dobler Christoph Blons 71, Blons	

50	AT 18 4830 389	HILDA	geb.: 01.11.2022
gek.: 17.08.2025 (1.) Einsatzleistung: 28,8 GZW: 110 MW: 105	V: DYNAMITE M: HANNI DL: 6/4 8744 / 4,06 / 3,88 / 695 A HL: 5 9322 / 4,08 / 3,77 / 732	VV: CADENCE	
		VM: DELIGHT	
		MV: AG BLOWER	
		MM: HERTA	
B: Konzett Simon Bitschweilstrasse 19, Tschagguns		Z: Erath Mathias Argenau 116, Au	

51	AT 67 0759 688	NBS ELEA	geb.: 10.10.2022
gek.: 01.09.2025 (1.) Einsatzleistung: 32,8 GZW: 84 MW: 89	V: BORMIO M: ELLIE EX91 DL: 4/3 8815 / 4,27 / 3,5 / 685 A HL: 3 9592 / 4,25 / 3,52 / 746 A	VV: GLENELL	
		VM: BOCARDA	
		MV: JONGLEUR	
		MM: ELENA EX94	
B: Nigsch Clemens Plankenberg 51, St. Gerold		Z: Nigsch Clemens Plankenberg 51, St. Gerold	
52	AT 43 4448 988	KBS FALERA	geb.: 25.09.2022
gek.: 23.08.2025 (1.) Einsatzleistung: 28 GZW: 100 MW: 103	V: BARCA M: FABIOLA DL: 2/1 6633 / 3,93 / 3,45 / 490 A HL: 1 6633 / 3,93 / 3,45 / 490 A	VV: HAEGAR	
		VM: BONA	
		MV: JANIK	
		MM: FANTA EX90	
B: Konzett Simon Bitschweilstrasse 19, Tschagguns		Z: Konzett Simon Bitschweilstrasse 19, Tschagguns	
53	AT 67 0729 988	DOREEN	geb.: 25.09.2022
gek.: 01.09.2025 (1.) Einsatzleistung: 36,8 GZW: 96 MW: 96	V: YULE M: DANI DL: 5/4 8825 / 3,87 / 3,66 / 664 A HL: 3 9073 / 4,07 / 3,56 / 692 A	VV: HOLDRIO	
		VM: ULINA	
		MV: AG BLOWER	
		MM: DAXI	
B: Stocker Bernd Hof 87a, St. Gallenkirch		Z: Müller Bertram St. Gerold 25/1, St. Gerold	

d'wälder

Versicherung seit 1798

54	AT 04 2362 488	FIONA	geb.: 03.10.2021
gek.: 02.02.2026 (2.)		V: BARCA	VV: HAEGAR
1.: 7581 / 4,11 / 3,59 / 584			VM: BONA
DL: 2/1 7581 / 4,11 / 3,59 / 584		M: FANNI	MV: PIERO
HL: 1 7581 / 4,11 / 3,59 / 584		DL: 3/3 8896 / 3,88 / 3,39 / 647A	
GZW: 109 MW: 108		HL: 1 8786 / 3,96 / 3,49 / 654A	MM: FICHTE
B: Eugster Martin Steig 158, Lingenau		Z: Eugster Martin Steig 158, Lingenau	

55	AT 84 0974 888	MIA	geb.: 01.10.2022
gek.: 30.01.2026 (2.)		V: AG BACHELOR	VV: BENDER
1.: 6663 / 4,24 / 3,77 / 534			VM: BRISKA EX90
DL: 2/1 6663 / 4,24 / 3,77 / 534		M: MAIA	MV: CAPUCINO
HL: 1 6663 / 4,24 / 3,77 / 534		DL: 2/2 9190 / 3,89 / 3,47 / 676A	
GZW: 108 MW: 109		HL: 2 9775 / 3,89 / 3,45 / 717A	MM: MAENDY
B: Nenning Herbert Korlen 75, Hittisau		Z: Nenning Herbert Korlen 75, Hittisau	

56	AT 04 0407 388	ALENA-ET	geb.: 05.01.2022
gek.: 26.01.2026 (2.)		V: BARCA	VV: HAEGAR
1.: 8858 / 4,37 / 3,7 / 716			VM: BONA
DL: 2/1 8858 / 4,37 / 3,7 / 716		M: ADRIANA EX93	MV: AG JAMES
HL: 1 8858 / 4,37 / 3,7 / 716		DL: 7/7 9464 / 4,32 / 3,69 / 758A	
GZW: 110 MW: 104		HL: 6 11151 / 4,19 / 3,65 / 874A	MM: AMREI
B: Rhomberg Cornelia u. Christoph Steinacker 12, Dornbirn		Z: Rhomberg Christoph Steinacker 12, Dornbirn	

57	AT 77 1769 674	FLEUR	geb.: 20.11.2021
gek.: 14.01.2026 (2.)		V: PHIL	VV: NORWIN
1.: 6578 / 4,06 / 3,75 / 513			VM: PETUNIA
DL: 2/1 6578 / 4,06 / 3,75 / 513		M: FAY	MV: NESQUIC
HL: 1 6578 / 4,06 / 3,75 / 513		DL: 2/2 6298 / 4,03 / 3,6 / 480A	
GZW: 96 MW: 99		HL: 2 6810 / 3,84 / 3,69 / 513A	MM: FIONA EX 92
B: Steinhauser Bernd Oberkrumbach 194, Krumbach		Z: Steinhauser Bernd Oberkrumbach 194, Krumbach	

58	AT 83 7233 588	TINI	geb.: 30.09.2022
gek.: 11.01.2026 (2.)		V: BROOKINGS	VV: PAYOFF
1.: 6958 / 3,82 / 3,54 / 512			VM: BROOKE
DL: 2/1 6958 / 3,82 / 3,54 / 512		M: TORY	MV: ZASTER
HL: 1 6958 / 3,82 / 3,54 / 512			
GZW: 82 MW: 86			MM: TRACY
B: Lerchenmüller Elmar Schneider 37, Bildstein		Z: Lerchenmüller Elmar Schneider 37, Bildstein	

# 4. WÄLDER Lehr- und Leistungsschau Holstein und Jersey

18. April 2026 in Andelsbuch beim Liftparkplatz

9:00 Uhr Reihung der Gruppen



**WÄLDER  
Züchtergemeinschaft**

**Abendveranstaltung am 25.04.2025  
mit DJ im Festzelt**

Aktuelle Infos auf Facebook „WZG Wälder Züchtergemeinschaft für Holstein und Jersey“  
und auf [www.v-rind.at](http://www.v-rind.at)

**Viehzucht liegt uns am Herzen**

59	AT 77 2027 974	GALIA	geb.: 18.09.2021
gek.: 05.01.2026 (2.)		V: HOLDRIO	VV: ARROW
1.: 8963 / 4,57 / 3,27 / 703			VM: HANNA
DL: 2/1 8963 / 4,57 / 3,27 / 703		M: GALINA	MV: PHIL
HL: 1 8963 / 4,57 / 3,27 / 703		DL: 6/5 9551 / 4,13 / 3,63 / 742	
GZW: 95 MW: 94		HL: 5 9967 / 4,61 / 3,6 / 818	MM: GALA
B: Fink Bernhard Springen 155, Riefensberg		Z: Fink Bernhard Springen 155, Riefensberg	

60	AT 84 0979 488	RICCOLA	geb.: 29.11.2022
gek.: 03.01.2026 (2.)		V: AMIR	VV: ARROW
1.: 7719 / 3,66 / 3,5 / 553			VM: SINA
DL: 2/1 7719 / 3,66 / 3,5 / 553		M: RESI	MV: SUPERSTAR
HL: 1 7719 / 3,66 / 3,5 / 553		DL: 1/1 7576 / 3,79 / 3,45 / 548A	
GZW: 105 MW: 109		HL: 1 7576 / 3,79 / 3,45 / 548A	MM: RENA
B: Nenning Herbert Korlen 75, Hittisau		Z: Nenning Herbert Korlen 75, Hittisau	

61	AT 51 1992 388	SUNANDA	geb.: 06.10.2022
gek.: 01.01.2026 (2.)		V: BENDER	VV: BIVER
1.: 7116 / 3,73 / 3,64 / 525			VM: DALILA
DL: 2/1 7116 / 3,73 / 3,64 / 525		M: SUNRISE EX90	MV: FAMOUS
HL: 1 7116 / 3,73 / 3,64 / 525		DL: 4/3 8106 / 3,97 / 3,62 / 615A	
GZW: 98 MW: 101		HL: 3 9556 / 3,93 / 3,43 / 703A	MM: SUNGIRL EX92
B: Troy Gebrüder Messmerreuthe 223, Egg		Z: Troy Gebrüder Messmerreuthe 223, Egg	

62	AT 54 6244 769	LAURA	geb.: 26.09.2022
gek.: 31.12.2025 (2.)		V: CLAUDIO	VV: AG CADI
1.: 8312 / 3,89 / 3,55 / 619			VM: ELFI
DL: 2/1 8312 / 3,89 / 3,55 / 619		M: LARA EX91	MV: ASSAY
HL: 1 8312 / 3,89 / 3,55 / 619		DL: 4/3 8466 / 4,31 / 3,83 / 689A	
GZW: 100 MW: 100		HL: 3 9098 / 4,02 / 3,85 / 716A	MM: LISA
B: Troy Gebrüder Messmerreuthe 223, Egg		Z: Gasser Silvia u. Karl Kaiser-F.-J.-Str. 83, Hohenems	

63	AT 03 8159 988	RHEA	geb.: 08.02.2022
gek.: 27.12.2025 (2.)		V: O MALLEY	VV: BENDER
1.: 8243 / 4,08 / 3,88 / 656			VM: LILIPUS
DL: 2/1 8243 / 4,08 / 3,88 / 656		M: RICARDA	MV: VEGANO
HL: 1 8243 / 4,08 / 3,88 / 656		DL: 8/7 8271 / 3,73 / 3,65 / 610	
GZW: 106 MW: 105		HL: 3 9274 / 3,83 / 3,63 / 692	MM: RENA
B: Dünser Peter Dünser Strasse 211, Schnifis		Z: Dünser Peter Dünser Strasse 211, Schnifis	



# ROMAN LEITGEB

## LAND- & BAUMASCHINENTECHNIK

### RIEZLERN | HAUPTSTANDORT

Roman Leitgeb  
Land- & Baumaschinentechnik

Schmiedebachweg 1  
A-6991 / D-87567 Riezlern  
Tel.: +43 676 333 5025  
E-Mail: [info@roman-leitgeb.at](mailto:info@roman-leitgeb.at)

**KÄSE REBELLEN**

Rebellische Vielfalt aus den Bergen

aus Heumilch g.t.S.

**BERG  
BAUERN**  
Heumilch

[www.kaeserebellen.com](http://www.kaeserebellen.com)

The advertisement features a scenic mountain landscape with green hills and snow-capped peaks. In the foreground, several wheels of cheese are displayed, some cut to show their colorful, patterned interiors. A logo with a diamond-shaped 'S' is positioned above the brand name 'KÄSE REBELLEN'. A circular logo with a European Union flag is visible in the bottom left corner.

64	AT 46 2482 188	SENEGAL	geb.: 30.11.2022
gek.: 18.12.2025 (2.)		V: BENDER	VV: BIVER
1.: 10722 / 3,65 / 3,59 / 777			VM: DALILA
DL: 2/1 10722 / 3,65 / 3,59 / 777		M: STEFFI 19	MV: JONGLEUR
HL: 1 10722 / 3,65 / 3,59 / 777		DL: 3/3 9567 / 3,31 / 3,47 / 649	
GZW: 98 MW: 100		HL: 2 11885 / 3,05 / 3,45 / 773	MM: SUSI
B: Burtscher Christoph Kirchstraße 22, Nüziders		Z: Burtscher Christoph Kirchstraße 22, Nüziders	

65	AT 84 0436 688	ROSALIE	geb.: 02.10.2022
gek.: 18.12.2025 (2.)		V: AMIR	VV: ARROW
1.: 5298 / 4,38 / 3,41 / 413			VM: SINA
DL: 2/1 5298 / 4,38 / 3,41 / 413			MV: GLENWOOD
HL: 1 5298 / 4,38 / 3,41 / 413		M: RAMSEY	
GZW: 95 MW: 93			MM: ROCKY EX91
B: Gmeiner Richard u. Marlene Bühl 88, Riefensberg		Z: Gmeiner Richard u. Marlene Bühl 88, Riefensberg	

66	AT 94 4750 274	FUECHSLE	geb.: 20.12.2021
gek.: 15.12.2025 (2.)		V: JET	VV: BENDER
1.: 8775 / 3,81 / 3,48 / 640			VM: JANNA
DL: 2/1 8775 / 3,81 / 3,48 / 640		M: FREIA	MV: ANIBAL
HL: 1 8775 / 3,81 / 3,48 / 640		DL: 8/7 7203 / 4,03 / 3,69 / 557A	
GZW: 111 MW: 103		HL: 7 8423 / 4,06 / 3,59 / 645A	MM: FANI
B: Dünser Dominik Litze 23, Sonntag		Z: Dünser Dominik Litze 23, Sonntag	

67	AT 39 1396 588	BIRI	geb.: 17.01.2022
gek.: 12.12.2025 (2.)		V: YULE	VV: HOLDRIO
1.: 8853 / 3,78 / 3,78 / 669			VM: ULINA
DL: 2/1 8853 / 3,78 / 3,78 / 669		M: BARBIE	MV: NORWIN
HL: 1 8853 / 3,78 / 3,78 / 669		DL: 3/2 8557 / 3,66 / 3,64 / 625A	
GZW: 98 MW: 94		HL: 2 9512 / 3,67 / 3,66 / 697A	MM: BESSI
B: Stocker Bernd Hof 87a, St. Gallenkirch		Z: Nenning Herbert Korlen 75, Hittisau	

68	AT 62 3582 774	PETZI	geb.: 19.12.2021
gek.: 12.12.2025 (2.)		V: CALVIN	VV: NESTA
1.: 9902 / 4,07 / 3,2 / 720			VM: CAFINA
DL: 2/1 9902 / 4,07 / 3,2 / 720		M: PIA	MV: AG BLOWER
HL: 1 9902 / 4,07 / 3,2 / 720		DL: 1/1 7012 / 4,15 / 3,29 / 522	
GZW: 91 MW: 91		HL: 1 7012 / 4,15 / 3,29 / 522	MM: PRISKA
B: Stocker Bernd Hof 87a, St. Gallenkirch		Z: Schöpf Elias Gries 21, Längenfeld	

*Jimmy's Glockenhandel*



*Reuthe Hof 300*

**reifen**

**fischer** GmbH

**Dornbirn • Lauterach**

69	AT 83 7064 188	TELSA	geb.: 10.11.2022
gek.: 09.12.2025 (2.)		V: BENDER	VV: BIVER
1.: 7624 / 4,05 / 3,76 / 596			VM: DALILA
DL: 2/1 7624 / 4,05 / 3,76 / 596		M: THEA	MV: CALVIN
HL: 1 7624 / 4,05 / 3,76 / 596		DL: 5/4 9011 / 3,58 / 3,44 / 633A	
GZW: 110 MW: 108		HL: 3 10547 / 3,54 / 3,33 / 725A	MM: TRIXI EX91
B: Natter Kilian Pfister 17, Egg		Z: Natter Kilian Pfister 17, Egg	

70	AT 03 9511 888	BIRGIT	geb.: 10.10.2022
gek.: 02.12.2025 (2.)		V: HAEGAR	VV: UDORO
1.: 7936 / 3,82 / 3,49 / 580			VM: HANNA
DL: 2/1 7936 / 3,82 / 3,49 / 580		M: BERNI	MV: LENNOX
HL: 1 7936 / 3,82 / 3,49 / 580		DL: 2/1 6577 / 5,04 / 3,73 / 577	
GZW: 100 MW: 97		HL: 1 6577 / 5,04 / 3,73 / 577	MM: BIENE
B: Winder Otmar Gitzen 192, Bildstein		Z: Winder Otmar Gitzen 192, Bildstein	

71	AT 39 0975 488	TONIA	geb.: 17.05.2022
gek.: 16.11.2025 (2.)		V: DYNAMITE	VV: CADENCE
1.: 6182 / 4,07 / 3,69 / 480			VM: DELIGHT
DL: 2/1 6182 / 4,07 / 3,69 / 480		M: TRACY	MV: FAMOUS
HL: 1 6182 / 4,07 / 3,69 / 480		DL: 5/4 7568 / 3,59 / 3,32 / 523A	
GZW: 97 MW: 96		HL: 4 8147 / 3,58 / 3,32 / 562A	MM: TAMINA EX92
B: Gmeiner Richard u. Marlene Bühl 88, Riefensberg		Z: Gmeiner Richard u. Marlene Bühl 88, Riefensberg	

72	AT 25 9974 688	NBS ELISA	geb.: 02.09.2022
gek.: 13.11.2025 (2.)		V: OWEN	VV: O MALLEY
1.: 8318 / 4 / 3,59 / 631			VM: SINA
DL: 2/1 8318 / 4 / 3,59 / 631 A		M: ELINA EX92	MV: AG ALEXSANDR
HL: 1 8318 / 4 / 3,59 / 631		DL: 4/3 8468 / 4,07 / 3,6 / 650A	
GZW: 119 MW: 114		HL: 3 9187 / 4,09 / 3,64 / 710A	MM: ELENA EX94
B: Nigsch Clemens Plankenberg 51, St. Gerold		Z: Nigsch Clemens Plankenberg 51, St. Gerold	

73	AT 50 4572 988	Finja	geb.: 01.09.2022
gek.: 13.11.2025 (2.)		V: O MALLEY	VV: BENDER
1.: 6683 / 4,25 / 3,76 / 535			VM: LILIPUS
DL: 2/1 6683 / 4,25 / 3,76 / 535		M: FLY EX90	MV: GRISCHA STAR
HL: 1 6683 / 4,25 / 3,76 / 535		DL: 3/3 7880 / 3,94 / 3,76 / 607A	
GZW: 90 MW: 98		HL: 3 9132 / 3,86 / 3,56 / 678A	MM: FILARA
B: Wittwer Leander Innergantweg 95, St. Gallenkirch		Z: Wittwer Leander Innergantweg 95, St. Gallenkirch	

***Klauenpflege***



***Robert Seethaler***

**Staatlich geprüfter Klauenpfleger  
Diplom Instruktor für Klauenpflege  
TGD-Vorträge für Viehzuchtvereine**

**Vollhydraulischer Durchtreibbestand mit  
Wartebox für tierschonendes, zügiges  
Klauenpflegen von Milch- und  
Mutterkuhherden.**

**Tel.: +43 664 13 12 528**

**E-Mail: [robert.seethaler75@gmail.com](mailto:robert.seethaler75@gmail.com)**

**Dorf 14**

**6863 Egg-Großdorf**

74	AT 26 0632 388	LAYLA	geb.: 19.07.2022
gek.: 01.11.2025 (2.)		V: SEC. WEAPON	VV: DYNAMITE
1.: 6737 / 3,88 / 3,6 / 504			VM: SASHA
DL: 2/1 6737 / 3,88 / 3,6 / 504		M: LADY ROSE	MV: PAYSSLI
HL: 1 6737 / 3,88 / 3,6 / 504		DL: 5/5 8542 / 3,97 / 3,67 / 653A	
GZW: 105 MW: 97		HL: 2 9256 / 4,04 / 3,68 / 714A	MM: LUDUA
B: Metzler Martin Itter 120, Andelsbuch		Z: Metzler Martin Itter 120, Andelsbuch	

75	AT 62 5508 174	LASSIE	geb.: 10.11.2021
gek.: 30.10.2025 (2.)		V: CAESAR	VV: CALVIN
1.: 7534 / 3,86 / 3,59 / 562			VM: JUDY
DL: 2/1 7534 / 3,86 / 3,59 / 562		M: LILLY	MV: JONNY
HL: 1 7534 / 3,86 / 3,59 / 562		DL: 5/4 8699 / 3,72 / 3,91 / 664A	
GZW: 97 MW: 100		HL: 4 9635 / 3,71 / 3,77 / 720A	MM: LEVINA-ET
B: Hagspiel Andreas Berg 131, Hittisau		Z: Hagspiel Andreas Berg 131, Hittisau	

76	AT 10 2219 788	GÄMSLE EX91	geb.: 03.02.2022
gek.: 26.10.2025 (2.)		V: SESAM	VV: PLAYBOY
1.: 6524 / 4,25 / 3,49 / 505			VM: SANTANA
DL: 2/1 6524 / 4,25 / 3,49 / 505		M: GALA	MV: JONGLEUR
HL: 1 6524 / 4,25 / 3,49 / 505		DL: 5/4 7723 / 4,31 / 3,51 / 604A	
GZW: 87 MW: 90		HL: 3 8237 / 4,53 / 3,49 / 661A	MM: GERTI
B: Schneider Stefan Meisten 23/1, Andelsbuch		Z: Schneider Stefan Meisten 23/1, Andelsbuch	

77	AT 13 5898 188	BELLA EX90	geb.: 10.11.2021
gek.: 18.10.2025 (2.)		V: JONGLEUR	VV: POLO
1.: 7218 / 3,91 / 3,61 / 543			VM: JOLA
DL: 2/1 7218 / 3,91 / 3,61 / 543		M: BABEL EX91	MV: BLOOMING
HL: 1 7218 / 3,91 / 3,61 / 543		DL: 5/4 7201 / 4,21 / 3,77 / 575A	
GZW: 90 MW: 92		HL: 3 7968 / 4,14 / 3,66 / 621A	MM: BERTA
B: Gasser Werner Hof 10, Reuthe		Z: Gasser Werner Hof 10, Reuthe	

78	AT 39 0969 688	RONJA EX91	geb.: 14.07.2022
gek.: 18.10.2025 (2.)		V: BENDER	VV: BIVER
1.: 6488 / 3,95 / 3,46 / 480			VM: DALILA
DL: 2/1 6488 / 3,95 / 3,46 / 480		M: RITA	MV: NESQUIC
HL: 1 6488 / 3,95 / 3,46 / 480		DL: 2/1 5640 / 4,26 / 3,72 / 450A	
GZW: 90 MW: 93		HL: 1 5640 / 4,26 / 3,72 / 450A	MM: RÖMERIN
B: Gmeiner Richard u. Marlene Bühl 88, Riefensberg		Z: Gmeiner Richard u. Marlene Bühl 88, Riefensberg	



**Wir sind NEU im Bregenzerwald.**

### Unser Leistungen

Wir bieten Leistungen für Bauprojekte in allen Größen und beraten unsere Kunden dabei kompetent und individuell. Winder Bau ist für jedes Projekt der richtige Partner.

- Wohnbauten: privat und gewerblich
- Landwirtschaftliche Bauten
- Zu- und Umbauten
- Sanierungen: Bauen im Bestand



79	AT 20 8912 388	BEA	geb.: 16.07.2022
gek.: 16.10.2025 (2.)		V: JEFF	VV: GATTUSO
1.: 7296 / 3,9 / 3,72 / 556			VM: JUPITA
DL: 2/1 7296 / 3,9 / 3,72 / 556		M: BABSI	MV: FANTASTIC
HL: 1 7296 / 3,9 / 3,72 / 556		DL: 5/5 9151 / 3,65 / 3,34 / 639A	
GZW: 93 MW: 95		HL: 2 9496 / 3,69 / 3,36 / 670A	MM: BELINDA
B: Hagspiel Andreas Berg 131, Hittisau		Z: Hagspiel Andreas Berg 131, Hittisau	

80	AT 76 9049 174	TEDDY	geb.: 14.11.2021
gek.: 11.10.2025 (2.)		V: DYNAMITE	VV: CADENCE
1.: 7310 / 4,68 / 3,99 / 634			VM: DELIGHT
DL: 2/1 7310 / 4,68 / 3,99 / 634		M: TRÄUMLE	MV: JONGLEUR
HL: 1 7310 / 4,68 / 3,99 / 634		DL: 4/3 6619 / 3,94 / 3,49 / 492A	
GZW: 98 MW: 95		HL: 3 7781 / 3,7 / 3,49 / 560A	MM: TRENDY
B: Lerchenmüller Elmar Schneider 37, Bildstein		Z: Lerchenmüller Elmar Schneider 37, Bildstein	

81	DE 09 57661951	CHANEL	geb.: 29.01.2022
gek.: 09.10.2025 (2.)		V: BILLON	VV: LENNOX
1.: 5985 / 3,86 / 3,73 / 455			VM: BIENE
DL: 2/1 5985 / 3,86 / 3,73 / 455		M: CELIA	MV: BLOOMING
HL: 1 5985 / 3,86 / 3,73 / 455		DL: 3/3 7676 / 3,72 / 3,59 / 562A	
GZW: 92 MW: 98		HL: 2 8625 / 3,78 / 3,7 / 645	MM: CHANEL
B: Moosbrugger Josef Buchboden 54, Sibratsgfall		Z: Bilgeri Michael Schlipfhalden 37, Balderschwang/DE	

82	AT 04 2371 588	HILTRUD	geb.: 23.01.2022
gek.: 02.10.2025 (2.)		V: JEFF	VV: GATTUSO
1.: 7627 / 3,61 / 3,84 / 568			VM: JUPITA
DL: 2/1 7627 / 3,61 / 3,84 / 568		M: HELGA	MV: BLOOMING
HL: 1 7627 / 3,61 / 3,84 / 568		DL: 6/5 8020 / 3,99 / 3,7 / 617A	
GZW: 98 MW: 102		HL: 5 8191 / 4,24 / 3,75 / 654A	MM: HERMA EX 94
B: Eugster Martin Steig 158, Lingenau		Z: Eugster Martin Steig 158, Lingenau	

83	AT 03 9766 788	HERMA EX90	geb.: 28.09.2021
gek.: 02.10.2025 (2.)		V: HOLDRIO	VV: ARROW
1.: 5912 / 3,65 / 3,86 / 444			VM: HANNA
DL: 2/1 5912 / 3,65 / 3,86 / 444		M: HAPPY	MV: NATIONAL
HL: 1 5912 / 3,65 / 3,86 / 444		DL: 4/2 5775 / 4 / 3,59 / 439A	
GZW: 83 MW: 84		HL: 2 5548 / 4,51 / 3,78 / 460A	MM: HASI
B: Meusburger Franz Sieban 72, Grossdorf		Z: Meusburger Franz Sieban 72, Grossdorf	

## MAGNUM

Sandmatthof BS Guy MAGNUM  
Guy x Canyon x Blooming

- ✓ Seine Grossmutter ist Blooming MANA, die Mutter von OPTIMAL
- ✓ Hohe Milch kg, hohe Persistenz und Mastitisresistenz
- ✓ Durchschnittliche Grösse, gute Gliedmassen und top Euter

Mutter: MIMI SG



## GREY

Jolahofs Giovanni GREY  
Giovanni x Lover x Bender

- ✓ Seine Grossmutter ist Bender CALANA SG, die Vollschwester des bewährten Spitzenstiers HUGE SG
- ✓ Extremster Stier für Milch, Eiweiss % und Kilogramm
- ✓ Ausgeglichenes Exterieurprofil mit hervorragenden Indizes für alle Fitnessmerkmale

Mutter: Jolahofs Lover CHRISTINE

## ROYCE

Guy x Cech SG x Blooming

- ✓ Aus einer neuen Kuhfamilie mit tiefem Stammbaum
- ✓ Einer der weltweit komplettesten Stiere
- ✓ Top für Produktion, Fitness und Typ!



Mutter: Cech AMELIE

84	AT 20 7378 488	GWEN	geb.: 21.12.2021
gek.: 01.10.2025 (2.)		V: GRISTICK	VV: GRISCHA STAR
1.: 7441 / 3,71 / 3,6 / 544			VM: HALINA
DL: 2/1 7441 / 3,71 / 3,6 / 544 A		M: GENNA	MV: AG SALOM
HL: 1 7441 / 3,71 / 3,6 / 544		DL: 4/3 8572 / 4,02 / 3,6 / 653A	
GZW: 83 MW: 90		HL: 2 9216 / 4,06 / 3,64 / 710A	MM: GUNDI
B: Natter Gebrüder Fallenbach 344, Grossdorf		Z: Müller Bertram St. Gerold 25/1, St. Gerold	

85	AT 89 9922 474	WALDI	geb.: 18.03.2022
gek.: 25.09.2025 (2.)		V: BARCA	VV: HAEGAR
1.: 7550 / 3,9 / 3,64 / 569			VM: BONA
DL: 2/1 7550 / 3,9 / 3,64 / 569		M: WILMA	MV: CALVIN
HL: 1 7550 / 3,9 / 3,64 / 569		DL: 2/2 7582 / 3,68 / 3,49 / 543A	
GZW: 100 MW: 99		HL: 1 7858 / 3,55 / 3,55 / 558	MM: WENDY
B: Dünser Peter Dünser Strasse 211, Schnifis		Z: Dünser Peter Dünser Strasse 211, Schnifis	

86	AT 83 7228 888	ANJA	geb.: 15.08.2022
gek.: 25.09.2025 (2.)		V: SEASIDEBLOOM	VV: BROOKINGS
1.: 7725 / 3,71 / 3,73 / 575			VM: PETUNIA
DL: 2/1 7725 / 3,71 / 3,73 / 575		M: ANIKA	MV: PRUNKI
HL: 1 7725 / 3,71 / 3,73 / 575		DL: 6/6 9496 / 4,42 / 3,67 / 768	
GZW: 109 MW: 104		HL: 5 11544 / 4,38 / 3,52 / 911	MM: ANNA
B: Lerchenmüller Elmar Schneider 37, Bildstein		Z: Lerchenmüller Elmar Schneider 37, Bildstein	

87	CH 120167384064	PETRA EX91	geb.: 01.01.2022
gek.: 24.09.2025 (2.)		V: JEFF	VV: GATTUSO
1.: 8806 / 3,86 / 3,61 / 658			VM: JUPITA
DL: 2/1 8806 / 3,86 / 3,61 / 658		M: PATRIZIA	MV: TENNDITH
HL: 1 8806 / 3,86 / 3,61 / 658		DL: 3/3 7986 / 4,56 / 3,71 / 661	
GZW: 97 MW: 98		HL: 2 8357 / 4,61 / 3,6 / 686	MM: PRISKA
B: Wachter Sieglinde u. Hermann Zelfenstrasse 100, Tschagguns		Z: Lussmann Adrian Ried 3, Intschi/Ch	

88	AT 38 8626 788	FINI EX92	geb.: 13.09.2021
gek.: 21.09.2025 (2.)		V: HAEGAR	VV: UDORO
1.: 9107 / 3,98 / 3,86 / 714			VM: HANNA
DL: 2/1 9107 / 3,98 / 3,86 / 714		M: FEE	MV: BLOOMING
HL: 1 9107 / 3,98 / 3,86 / 714		DL: 6/5 9258 / 4,3 / 3,86 / 755	
GZW: 107 MW: 106		HL: 5 10208 / 4,38 / 3,81 / 837	MM: FANFARE EX93
B: Schneider Christof Vögin 123/2, Egg		Z: Schneider Christof Vögin 123/2, Egg	

**Wir gratulieren den Braunviehfreunden und Züchterfamilien zur sehr erfolgreichen und wichtigen Arbeit für die Region. Zur 3. Betriebsmeisterschaft wünschen wir den BesucherInnen viel Vergnügen und gute Unterhaltung. Den Organisatoren viel Erfolg und Dank für die Treue!**

Seit 30 Jahren Ihr starker Partner in der Landwirtschaft und Pferdehaltung. Wir beraten Sie gerne und bieten eine große Auswahl an Landes- und Einstreuprodukten in bester Qualität zB.:

- **Heu, Luzerne, Stroh und Häcksel**
- **Strohpellets, Dinkelspelzenpellets (auch in Bioqualität sowie Abholung in Kleinmengen!)**
- **Hackschnitzel, Sägemehl, Kakaobohnenschalen uvm.**
- **Dienstleistungen:**
  - Gülleausbringung (Schleppschauch)
  - Kompostausbringung
  - Maschinen Transporte EU-weit und CH

**Mitarbeiter  
sofort und nach VB  
gesucht**

- Sachbearbeitung Büro/Dispo
- Lehrling Bürokaufmann/frau
- Strohfahrer auf Hängerzug (mit oder ohne C95)  
Voll- und Teilzeit
- Sattel Fahrer auf Schubboden
- Mechaniker / Werkstattleiter

**HOFER Landesprodukte GmbH & Co KG**  
Hermann Hofer | Vorachstraße 150 | A-6890 Lustenau  
Tel.: +43 (0)5577 84 740 Mobil: +43 (0)664 33 67 231

 [office@hofer-landesprodukte.com](mailto:office@hofer-landesprodukte.com)  
[www.hofer-landesprodukte.com](http://www.hofer-landesprodukte.com)

**Hofer**  
Landesprodukte



89	AT 38 8633 688	EMMA EX90	geb.: 20.01.2022
gek.: 21.09.2025 (2.)		V: PETE	VV: CALVIN
1.: 8376 / 3,91 / 3,62 / 631			VM: PETUNIA
DL: 2/1 8376 / 3,91 / 3,62 / 631		M: ELANA	MV: JET
HL: 1 8376 / 3,91 / 3,62 / 631		DL: 5/4 7666 / 4,28 / 3,8 / 619A	MM: ELISA EX91
GZW: 91 MW: 93		HL: 2 8129 / 4,11 / 3,84 / 646A	
B: Schneider Christof Vögin 123/2, Egg		Z: Schneider Christof Vögin 123/2, Egg	

90	AT 13 5897 988	FABIENN	geb.: 24.11.2021
gek.: 10.09.2025 (2.)		V: AG SEVILLA	VV: SEASIDEBLOOM
1.: 6905 / 4,14 / 3,99 / 561			VM: 1472
DL: 2/1 6905 / 4,14 / 3,99 / 561 A		M: FLORINA EX91	MV: DALLY
HL: 1 6905 / 4,14 / 3,99 / 561		DL: 10/9 7366 / 4,48 / 3,91 / 618A	MM: FARA
GZW: 102 MW: 103		HL: 7 8793 / 4,84 / 3,91 / 770A	
B: Gasser Werner Hof 10, Reuthe		Z: Gasser Werner Hof 10, Reuthe	

91	AT 38 8276 488	ALUNA	geb.: 05.01.2022
gek.: 06.09.2025 (2.)		V: BARCA	VV: HAEGAR
1.: 7731 / 4,56 / 4,05 / 665			VM: BONA
DL: 2/1 7731 / 4,56 / 4,05 / 665		M: ADRIANA EX93	MV: AG JAMES
HL: 1 7731 / 4,56 / 4,05 / 665		DL: 7/7 9464 / 4,32 / 3,69 / 758A	MM: AMREI
GZW: 106 MW: 100		HL: 6 11151 / 4,19 / 3,65 / 874A	
B: Rhomberg Cornelia u. Christoph Steinacker 12, Dornbirn		Z: Rhomberg Christoph Steinacker 12, Dornbirn	

92	AT 03 9501 688	TILDE	geb.: 15.01.2022
gek.: 05.09.2025 (2.)		V: SORAYO	VV: BENDER
1.: 8352 / 4,06 / 3,79 / 655			VM: SORAYA
DL: 2/1 8352 / 4,06 / 3,79 / 655		M: THEA	MV: PETE
HL: 1 8352 / 4,06 / 3,79 / 655		DL: 2/2 7647 / 4,23 / 3,64 / 602	MM: TAKARA
GZW: 95 MW: 98		HL: 2 8204 / 4,34 / 3,62 / 653	
B: Winder Otmar Gitzen 192, Bildstein		Z: Winder Otmar Gitzen 192, Bildstein	

93	AT 12 9445 988	TAX AMORE	geb.: 17.12.2021
gek.: 04.09.2025 (2.)		V: ALDO SG	VV: ANTONOV
1.: 7799 / 4,09 / 3,7 / 607			VM: ELANA
DL: 2/1 7799 / 4,09 / 3,7 / 607		M: TAX BLUE	MV: CALVIN
HL: 1 7799 / 4,09 / 3,7 / 607		DL: 1/1 7799 / 4,09 / 3,69 / 607	MM: BLUE
GZW: 99 MW: 98			
B: Wittwer Leander Innergantweg 95, St. Gallenkirch		Z: Taxacher Hansjörg Gasteigweg 31, Fügen	

94	AT 77 1768 574	NINA EX90	geb.: 14.11.2021
gek.: 03.09.2025 (2.)		V: JONGLEUR	VV: POLO
1.: 7975 / 4,14 / 3,31 / 594			VM: JOLA
DL: 2/1 7975 / 4,14 / 3,31 / 594		M: NELLY	MV: VIGOR
HL: 1 7975 / 4,14 / 3,31 / 594		DL: 11/10 9090 / 3,99 / 3,6 / 690A	
GZW: 96 MW: 95		HL: 4 11162 / 4,17 / 3,67 / 875	MM: NIVEA
B: Steinhauser Bernd Oberkrumbach 194, Krumbach		Z: Steinhauser Bernd Oberkrumbach 194, Krumbach	

95	AT 20 7376 288	ANGI	geb.: 07.12.2021
gek.: 28.08.2025 (2.)		V: DREAMER	VV: SUPERSTAR
1.: 7746 / 3,96 / 3,89 / 608			VM: DAVIDE
DL: 2/1 7746 / 3,96 / 3,89 / 608		M: ALEXA EX90	MV: JANIK
HL: 1 7746 / 3,96 / 3,89 / 608		DL: 3/2 8059 / 3,77 / 3,39 / 577A	
GZW: 106 MW: 105		HL: 2 8549 / 3,83 / 3,46 / 623A	MM: AUGUSTA EX92
B: Müller Bertram St. Gerold 25/1, St. Gerold		Z: Müller Bertram St. Gerold 25/1, St. Gerold	

96	AT 20 8906 588	LENA	geb.: 09.01.2022
gek.: 23.08.2025 (2.)		V: CAESAR	VV: CALVIN
1.: 6667 / 3,73 / 3,75 / 498			VM: JUDY
DL: 2/1 6667 / 3,73 / 3,75 / 498		M: LENI	MV: NORWIN
HL: 1 6667 / 3,73 / 3,75 / 498		DL: 2/2 8612 / 4,36 / 3,55 / 681A	
GZW: 90 MW: 93		HL: 1 8626 / 4,46 / 3,55 / 691A	MM: LEVINA-ET
B: Hagspiel Andreas Berg 131, Hittisau		Z: Hagspiel Andreas Berg 131, Hittisau	

97	AT 86 7090 974	KBS EILEEN	geb.: 26.10.2021
gek.: 20.08.2025 (2.)		V: HUGE SG	VV: BENDER
1.: 7275 / 4,05 / 3,7 / 564			VM: CALUNA
DL: 2/1 7275 / 4,05 / 3,7 / 564		M: ELLA EX90	MV: JOKER
HL: 1 7275 / 4,05 / 3,7 / 564		DL: 6/6 8045 / 4,37 / 3,73 / 651A	
GZW: 112 MW: 110		HL: 5 9271 / 4,32 / 3,65 / 739A	MM: ERIKA
B: Konzett Simon Bitschweilstrasse 19, Tschagguns		Z: Konzett Simon Bitschweilstrasse 19, Tschagguns	

98	AT 13 5892 488	RAMONA	geb.: 07.04.2022
gek.: 19.08.2025 (2.)		V: HAEGAR	VV: UDORO
1.: 7360 / 3,81 / 3,34 / 526			VM: HANNA
DL: 2/1 7360 / 3,81 / 3,34 / 526 A		M: RUNDI	MV: GENOX-BOY
HL: 1 7360 / 3,81 / 3,34 / 526		DL: 5/4 7232 / 3,72 / 3,23 / 503A	
GZW: 103 MW: 100		HL: 4 7787 / 3,56 / 3,26 / 531A	MM: RUNDI II
B: Gasser Werner Hof 10, Reuthe		Z: Gasser Werner Hof 10, Reuthe	

99	AT 77 2222 674	THEODORA	geb.: 04.09.2021
gek.: 16.08.2025 (2.)		V: PALMER	VV: PIERO
1.: 9398 / 3,73 / 3,62 / 690			VM: PETUNIA
DL: 2/1 9398 / 3,73 / 3,62 / 690		M: TIFFANY	MV: JENOR
HL: 1 9398 / 3,73 / 3,62 / 690		DL: 6/5 8403 / 3,86 / 3,8 / 643A	
GZW: 109 MW: 107		HL: 5 9220 / 3,63 / 3,64 / 670A	MM: TANJA
B: Vögel Georg Hinteregg 231, Hittisau		Z: Vögel Georg Hinteregg 231, Hittisau	

100	AT 20 8189 788	HELENA EX90	geb.: 30.12.2021
gek.: 14.08.2025 (2.)		V: BRICE	VV: BENDER
1.: 7167 / 3,74 / 3,77 / 539			VM: BROWNELL
DL: 2/1 7167 / 3,74 / 3,77 / 539		M: HERGA	MV: SALOMON
HL: 1 7167 / 3,74 / 3,77 / 539		DL: 7/6 8125 / 4,02 / 3,66 / 624	
GZW: 101 MW: 99		HL: 6 9144 / 3,84 / 3,56 / 677	MM: HEIDI
B: Kaufmann Johannes Reute 160, Schwarzenberg		Z: Kaufmann Franz Anton u. Johannes Reute 160, Schwarzenberg	

101	AT 03 9504 988	TESSI	geb.: 08.02.2022
gek.: 07.08.2025 (2.)		V: BENDER	VV: BIVER
1.: 7933 / 3,66 / 3,55 / 572			VM: DALILA
DL: 2/1 7933 / 3,66 / 3,55 / 572		M: TRIXI	MV: PETE
HL: 1 7933 / 3,66 / 3,55 / 572		DL: 4/3 9209 / 3,72 / 3,68 / 681	
GZW: 98 MW: 102		HL: 2 10034 / 3,52 / 3,67 / 722	MM: TEDDY
B: Winder Otmar Gitzen 192, Bildstein		Z: Winder Otmar Gitzen 192, Bildstein	

102	AT 39 1102 888	ZGFEBI GINA	geb.: 15.09.2021
gek.: 01.08.2025 (2.)		V: PALMER	VV: PIERO
1.: 7256 / 3,94 / 3,95 / 572			VM: PETUNIA
DL: 2/1 7256 / 3,94 / 3,95 / 572		M: GOLDI EX90	MV: LENNOX
HL: 1 7256 / 3,94 / 3,95 / 572		DL: 4/3 8266 / 4,08 / 3,75 / 647	
GZW: 108 MW: 104		HL: 3 9273 / 4,19 / 3,73 / 735	MM: GLORIA EX93
B: Fehr Manuela u. Leopold Eschach 264, Lingenau		Z: Fehr Manuela u. Leopold Eschach 264, Lingenau	

103	AT 03 9865 788	SIDNEY	geb.: 28.01.2022
gek.: 01.08.2025 (2.)		V: PHIL	VV: NORWIN
1.: 7343 / 4,77 / 4,11 / 652			VM: PETUNIA
DL: 2/1 7343 / 4,77 / 4,11 / 652		M: SNICKER-ET	MV: BOSEPHUS
HL: 1 7343 / 4,77 / 4,11 / 652		DL: 5/4 7887 / 4,51 / 4 / 671A	
GZW: 108 MW: 110		HL: 4 9052 / 4,66 / 4,06 / 789A	MM: SNICKE. VG87
B: Natter Kilian Pfister 17, Egg		Z: Natter Kilian Pfister 17, Egg	

# Fink

## LANDESPRODUKTE

HEU · STROH · SILOMAIS

Nollenweg 1 · A-6973 Höchst · T +43 (0) 664 340 96 71 · [info@landesprodukte-fink.at](mailto:info@landesprodukte-fink.at)  
[www.landesprodukte-fink.at](http://www.landesprodukte-fink.at)

104	AT 82 2630 774	LEILA EX91	geb.: 27.01.2021
gek.: 04.04.2025 (2.)		V: JONGLEUR	VV: POLO
1.: 7572 / 4 / 3,35 / 557			VM: JOLA
DL: 2/1 7572 / 4 / 3,35 / 557		M: LAURA EX91	MV: BIGLER
HL: 1 7572 / 4 / 3,35 / 557		DL: 4/4 7644 / 3,93 / 3,51 / 569A	
GZW: 91 MW: 94		HL: 2 8530 / 3,69 / 3,47 / 610A	MM: LOTTE
B: Steinhauser Bernd Oberkrumbach 194, Krumbach		Z: Wilfinger/König Robert/Monika Brennbichl 53/5, Imst	

105	AT 21 0933 574	WALLI EX90	geb.: 08.07.2020
gek.: 07.03.2025 (2.)		V: AG DIXIBOY	VV: DAREDEVIL
1.: 7903 / 4,06 / 4,07 / 643			VM: FEUER
DL: 2/2 9812 / 4,07 / 4,01 / 793		M: WONNA EX90	MV: ASSAY
HL: 2 11721 / 4,07 / 3,97 / 943		DL: 5/5 9466 / 4,14 / 3,63 / 736	
GZW: 112 MW: 111		HL: 5 11706 / 4,24 / 3,55 / 912	MM: WALDI
B: Schwarzmann-Bechter Edith Kuhn 63, Langenegg		Z: Bechter Reinhard Kuhn 63, Langenegg	

106	AT 77 2066 774	LOREEN	geb.: 15.06.2021
gek.: 16.01.2025 (2.)		V: GRISCHA STAR	VV: BIG STAR
1.: 8697 / 4,23 / 3,48 / 671			VM: KILLA
DL: 2/2 9114 / 4,17 / 3,65 / 713		M: LAILA	MV: SALOMON
HL: 2 9530 / 4,11 / 3,81 / 755		DL: 8/7 8497 / 3,87 / 3,62 / 636	
GZW: 102 MW: 109		HL: 3 10554 / 4,04 / 3,43 / 788	MM: LILLI
B: Fehr Manuela u. Leopold Eschach 264, Lingenau		Z: Fehr Manuela u. Leopold Eschach 264, Lingenau	

107	AT 44 0350 968	GILDA EX92	geb.: 03.11.2018
gek.: 21.08.2024 (3.)		V: LENNOX	VV: BIVER
1.: 9185 / 4,53 / 3,61 / 748			VM: LEILA
DL: 3/3 9577 / 4,45 / 3,77 / 788		M: GILBERTAEX92	MV: JONGLEUR
HL: 3 10543 / 4,69 / 3,84 / 899		DL: 6/5 7208 / 3,84 / 3,5 / 529A	
GZW: 93 MW: 96		HL: 5 8566 / 4,09 / 3,37 / 639A	MM: GELA
B: Fink Bernhard Springen 155, Riefensberg		Z: Gorbach Martin Innerberg 199, Thüringerberg	

108	AT 98 9216 118	SABRINA EX91	geb.: 29.01.2020
gek.: 04.03.2025 (3.)		V: LENNOX	VV: BIVER
1.: 7774 / 4,51 / 3,79 / 646			VM: LEILA
DL: 3/3 8107 / 4,12 / 3,71 / 635 A		M: SIRINA	MV: WALT
HL: 1 7774 / 4,51 / 3,79 / 646		DL: 2/2 7651 / 4,47 / 4,07 / 653	
GZW: 103 MW: 107		HL: 1 8272 / 4,33 / 3,72 / 666	MM: SINDI
B: Nigsch Clemens Plankenberg 51, St. Gerold		Z: Klocker Johannes u. Lukas Im Bündtle 7, Dornbirn	



## Rinderpreise auf hohem Niveau - sind Ihre Tiere versichert?

Höhere Markt- und Schlachtpreise bedeuten: Jeder Ausfall ist teuer. Mit der **Agrar Rind** sind Ihre Tiere bei Tod, Nottötung, Unfall (inkl. Transport) und Krankheit

versichert. Auch Ertragsausfälle nach Seuchen, Totgeburten sowie nicht verwertbare Schlachttiere werden ersetzt.

**Hinweis:** Passen Sie jetzt die Versicherungssumme an die gestiegenen Preise an – damit der tatsächliche Wert Ihres Bestands im Ernstfall gedeckt ist.

**Jetzt beraten lassen und bei Neuabschluss  
3 Gratis-Monate sichern:**

Michael Meusburger, +43 664 780 703 16  
meusburger@hagel.at

[www.hagel.at](http://www.hagel.at)

**HV**  
ÖSTERREICHISCHE  
HAGELVERSICHERUNG

109	CH 120158230875	JOJO EX92	geb.: 03.10.2020
gek.: 26.06.2025 (3.)		V: JANCO	VV: JAGUAR
1.: 6712 / 4,19 / 3,76 / 533			VM: SARA
DL: 3/2 7285 / 4,02 / 3,83 / 572		M: CAMERON	MV: CALVIN
HL: 2 7858 / 3,88 / 3,89 / 611		DL: 4/2 10919 / 3,76 / 3,59 / 802	
GZW: 94 MW: 90		HL: 4 11632 / 3,86 / 3,54 / 861	MM: JEAL
B: Wachter Sieglinde u. Hermann Zelfenstrasse 100, Tschagguns		Z: Castelli Sandro u. Nicole Sandweid 1, Neudorf/Ch	

110	AT 09 1006 269	MANDY EX92	geb.: 14.09.2019
gek.: 22.07.2025 (3.)		V: BENDER	VV: BIVER
1.: 6847 / 4 / 3,65 / 524			VM: DALILA
DL: 3/2 7291 / 4,12 / 3,6 / 563		M: MONI EX90	MV: SALOMON
HL: 2 7735 / 4,22 / 3,56 / 601		DL: 9/8 7863 / 3,75 / 3,62 / 580A	
GZW: 103 MW: 104		HL: 3 8732 / 3,79 / 3,56 / 642A	MM: MONA
B: Meusburger Franz Sieban 72, Grossdorf		Z: Meusburger Franz Sieban 72, Grossdorf	

111	CH 120154087916	GIOJA	geb.: 14.10.2020
gek.: 02.08.2025 (3.)		V: HOLDRIO	VV: ARROW
1.: 6991 / 4,13 / 3,55 / 537			VM: HANNA
DL: 3/2 7208 / 3,85 / 3,45 / 526		M: GOLDI	MV: BIVER
HL: 1 6991 / 4,13 / 3,55 / 537		DL: 3/3 6819 / 4,35 / 3,25 / 518	
GZW: 91 MW: 92		HL: 2 6854 / 4,76 / 3,22 / 547	MM: GINA
B: Probst Josef u. Probst-Ganahl Elena Mühleweg 11, Bartholomäberg		Z: Hassler Armin Oberdorfstrasse 36, Maladers/Ch	

112	AT 54 4955 469	KBS ELISA	geb.: 27.10.2020
gek.: 02.09.2025 (3.)		V: SILVERSTAR	VV: SESAM
1.: 6293 / 4,26 / 3,84 / 510			VM: VALBELLA
DL: 3/2 6949 / 4,29 / 3,89 / 568		M: ELLA EX90	MV: JOKER
HL: 2 7605 / 4,31 / 3,93 / 627		DL: 6/6 8045 / 4,37 / 3,73 / 651A	
GZW: 102 MW: 106		HL: 5 9271 / 4,32 / 3,65 / 739A	MM: ERIKA
B: Konzett Simon Bitschweilstrasse 19, Tschagguns		Z: Konzett Simon Bitschweilstrasse 19, Tschagguns	

113	AT 12 6790 574	PERI EX91	geb.: 03.10.2020
gek.: 24.09.2025 (3.)		V: LENNOX	VV: BIVER
1.: 7018 / 4,05 / 3,86 / 555			VM: LEILA
DL: 3/2 7823 / 4,01 / 3,99 / 626		M: PLANA	MV: VIGOR
HL: 2 8627 / 3,98 / 4,1 / 697		DL: 5/5 7258 / 4,27 / 3,31 / 550A	
GZW: 104 MW: 95		HL: 3 7997 / 4,49 / 3,17 / 613A	MM: PAULINE
B: Dünser Peter Dünser Strasse 211, Schnifis		Z: Gassner Andrea Tschengla 11, Bürserberg	



  
**Viehhandel**  
Markus  
**Feurstein**

6874 Bizau · Unterdorf 112  
0664 / 35 14 678  
info@viehhandel-feurstein.at  
www.viehhandel-feurstein.at



**Wir  
vermarkten gerne Ihr  
Schlachtvieh,  
Kälber m/w/d, Zuchtvieh aller Rassen.**

**0664/3514678**



114	AT 77 2012 274	EDITH EX91	geb.: 12.11.2020
gek.: 26.09.2025 (3.)		V: BARCA	VV: HAEGAR
1.: 7550 / 4,01 / 3,73 / 584			VM: BONA
DL: 3/2 7816 / 4,06 / 3,7 / 607		M: EDELWEISS	MV: AG BLOWER
HL: 2 8082 / 4,11 / 3,68 / 630		DL: 1/1 9160 / 4,11 / 3,61 / 707	
GZW: 105 MW: 106		HL: 1 9160 / 4,11 / 3,61 / 707	MM: EDITH
B: Dobler Christoph Blons 71, Blons	Z: Fink Bernhard Springen 155, Riefensberg		

115	AT 32 1317 474	GRACIA	geb.: 17.11.2020
gek.: 08.10.2025 (3.)		V: AMIR	VV: ARROW
1.: 7869 / 4,26 / 3,6 / 619			VM: SINA
DL: 3/2 7811 / 4,16 / 3,63 / 609		M: GUNDI	MV: JONGLEUR
HL: 1 7869 / 4,26 / 3,6 / 619		DL: 10/10 7729 / 3,94 / 3,46 / 571A	
GZW: 90 MW: 88		HL: 10 9225 / 4,08 / 3,31 / 681A	MM: GRAEFIN
B: Müller Bertram St. Gerold 25/1, St. Gerold	Z: Müller Bertram St. Gerold 25/1, St. Gerold		

116	AT 10 2212 988	EDLWEIS EX91	geb.: 14.08.2021
gek.: 09.10.2025 (3.)		V: JEFF	VV: GATTUSO
1.: 6221 / 3,75 / 3,48 / 450			VM: JUPITA
DL: 3/2 7462 / 3,82 / 3,58 / 552		M: EMMA	MV: SHOWDOWN
HL: 2 8703 / 3,86 / 3,65 / 654		DL: 6/5 8495 / 4,24 / 3,7 / 675A	
GZW: 105 MW: 106		HL: 4 8883 / 4,73 / 3,56 / 736A	MM: ELLI
B: Schneider Stefan Meisten 23/1, Andelsbuch	Z: Schneider Stefan Meisten 23/1, Andelsbuch		

117	AT 90 0440 374	SUNA	geb.: 18.08.2021
gek.: 11.10.2025 (3.)		V: PHIL	VV: NORWIN
1.: 7571 / 3,78 / 3,7 / 567			VM: PETUNIA
DL: 3/2 8911 / 3,77 / 3,65 / 662		M: SUNGIRL EX92	MV: ASSAY
HL: 2 10251 / 3,76 / 3,62 / 756		DL: 6/5 9178 / 3,67 / 3,56 / 664	
GZW: 106 MW: 109		HL: 4 11343 / 3,5 / 3,58 / 804	MM: SUNRISE
B: Troy Gebrüder Messmerreuthe 223, Egg	Z: Troy Gebrüder Messmerreuthe 223, Egg		

118	AT 07 8608 174	HOLLY	geb.: 24.09.2020
gek.: 22.10.2025 (3.)		V: ARROW	VV: ANIBAL
1.: 7853 / 3,75 / 3,59 / 576			VM: BELINDA WEC
DL: 3/2 8228 / 3,64 / 3,63 / 598		M: HERTA	MV: VIRESTAR
HL: 2 8602 / 3,53 / 3,67 / 619		DL: 5/5 7456 / 3,66 / 3,88 / 562A	
GZW: 94 MW: 97		HL: 1 7999 / 3,74 / 4,03 / 622A	MM: HARMONY
B: Eugster Martin Steig 158, Lingenau	Z: Eugster Martin Steig 158, Lingenau		



# FELDER

## Metallhandwerk

Maßgefertigte Lebensfreude



Moos 729 - 6866 Andelsbuch T +43 5512 3252 E [office@felder-metall.com](mailto:office@felder-metall.com)

119	AT 77 6983 169	FABIENNE	geb.: 14.02.2020
gek.: 26.10.2025 (3.)		V: SEASIDEBLOOM	VV: BROOKINGS
1.: 7541 / 3,95 / 3,54 / 565			VM: PETUNIA
DL: 3/2 7905 / 3,82 / 3,69 / 594		M: FINI	MV: NELGOR
HL: 2 8268 / 3,71 / 3,84 / 624			MM: FINKLE
GZW: 103 MW: 103			
B: Eugster Martin Steig 158, Lingenau		Z: Eugster Martin Steig 158, Lingenau	

120	AT 77 2253 474	RAPUNZEL	geb.: 03.04.2021
gek.: 30.10.2025 (3.)		V: AMIR	VV: ARROW
1.: 7853 / 4,08 / 3,69 / 610			VM: SINA
DL: 3/2 8141 / 4,15 / 3,59 / 630		M: RUTH	MV: PAYOFF
HL: 2 8429 / 4,21 / 3,5 / 650		DL: 6/5 8348 / 3,58 / 3,51 / 592A	
GZW: 97 MW: 101		HL: 5 8906 / 3,61 / 3,59 / 641A	MM: RIA
B: Nenning Herbert Korlen 75, Hittisau		Z: Nenning Herbert Korlen 75, Hittisau	

121	AT 90 0409 474	DAFINA EX90	geb.: 21.11.2021
gek.: 18.11.2025 (3.)		V: O MALLEY	VV: BENDER
1.: 6852 / 4,39 / 3,94 / 571			VM: LILIPUS
DL: 3/2 6998 / 4,56 / 4,06 / 603		M: DEMETRA EX92	MV: JONGLEUR
HL: 2 7143 / 4,72 / 4,17 / 635		DL: 7/6 9818 / 4,05 / 3,57 / 749A	
GZW: 101 MW: 105		HL: 5 11331 / 4,3 / 3,36 / 869A	MM: DESIRE EX90
B: Natter Kilian Pfister 17, Egg		Z: Natter Kilian Pfister 17, Egg	

122	AT 92 0562 568	VRENI EX91	geb.: 20.09.2019
gek.: 07.12.2025 (3.)		V: JANIK	VV: NESCARDO
1.: 8384 / 4,32 / 3,84 / 684			VM: JAQUELINE
DL: 3/2 8986 / 4,15 / 3,67 / 703		M: VEILICHEN	MV: BLOOMING
HL: 2 9587 / 4,01 / 3,51 / 721		DL: 3/2 7161 / 4,18 / 3,71 / 565	
GZW: 87 MW: 97		HL: 3 7207 / 4,7 / 3,65 / 602	MM: VALENTI EX90
B: Dobler Christoph Blons 71, Blons		Z: Dobler Christoph Blons 71, Blons	

123	AT 38 0358 874	LEA	geb.: 10.01.2021
gek.: 27.12.2025 (3.)		V: PHIL	VV: NORWIN
1.: 6880 / 3,64 / 3,46 / 489			VM: PETUNIA
DL: 3/2 7470 / 3,71 / 3,63 / 548 A		M: LILLI	MV: FANTASTIC
HL: 2 8060 / 3,76 / 3,78 / 608		DL: 3/2 7411 / 3,56 / 3,2 / 501A	
GZW: 92 MW: 96		HL: 2 8202 / 3,6 / 3,24 / 561A	MM: LOLA-ET
B: Gasser Werner Hof 10, Reuthe		Z: Gasser Werner Hof 10, Reuthe	



**GMEINER BAU**

124	AT 77 1570 674	Hanelore	geb.: 20.07.2021
gek.: 03.01.2026 (3.)		V: AG PISA	VV: PIANIST
1.: 8161 / 4,27 / 3,96 / 672			VM: CLARA
DL: 3/2 9589 / 4,22 / 3,94 / 782		M: HEPPI EX91	MV: SUPERSTAR
HL: 2 11016 / 4,18 / 3,92 / 892		DL: 4/3 9132 / 3,97 / 3,92 / 720	
GZW: 120 MW: 115		HL: 3 11715 / 3,66 / 3,89 / 885	MM: HEIKE EX90
B: Schwarzmann-Bechter Edith Kuhn 63, Langenegg		Z: Schwarzmann-Bechter Edith, Bechter Agnes Kuhn 63, Langenegg	

125	AT 76 9043 474	ALEXA	geb.: 16.09.2021
gek.: 07.01.2026 (3.)		V: JONGLEUR	VV: POLO
1.: 7648 / 3,72 / 3,63 / 562			VM: JOLA
DL: 3/2 8870 / 3,82 / 3,59 / 657		M: ANIKA	MV: PRUNKI
HL: 2 10092 / 3,89 / 3,56 / 751		DL: 6/6 9496 / 4,42 / 3,67 / 768	
GZW: 95 MW: 95		HL: 5 11544 / 4,38 / 3,52 / 911	MM: ANNA
B: Lerchenmüller Elmar Schneider 37, Bildstein		Z: Lerchenmüller Elmar Schneider 37, Bildstein	

126	AT 62 5555 874	LILIFEH EX90	geb.: 10.01.2021
gek.: 25.01.2026 (3.)		V: LEX	VV: LENNOX
1.: 6778 / 4,25 / 3,65 / 536			VM: ANNA
DL: 3/1 6778 / 4,25 / 3,65 / 536		M: LIA	MV: JOLDEN
HL: 1 6778 / 4,25 / 3,65 / 536		DL: 3/3 7472 / 4,78 / 3,73 / 636A	
GZW: 96 MW: 94		HL: 2 7872 / 4,76 / 3,88 / 681A	MM: LORELEI
B: Moosbrugger Josef Buchboden 54, Sibratsgfall		Z: Moosbrugger Gertrud u. Ambros Buchboden 54, Sibratsgfall	

127	AT 13 5896 888	LIDIA EX92	geb.: 06.12.2021
gek.: 01.02.2026 (3.)		V: PHIL	VV: NORWIN
1.: 6445 / 3,85 / 3,42 / 469			VM: PETUNIA
DL: 3/2 7599 / 4,02 / 3,5 / 571 A		M: LEIKA	MV: PRUNKI
HL: 2 8752 / 4,13 / 3,56 / 674		DL: 8/8 7411 / 4,22 / 3,3 / 558A	
GZW: 97 MW: 102		HL: 5 9303 / 4,55 / 3,3 / 731A	MM: LEONI I
B: Gasser Werner Hof 10, Reuthe		Z: Gasser Werner Hof 10, Reuthe	

128	AT 21 0928 874	Gitti	geb.: 11.05.2020
gek.: 01.02.2026 (3.)		V: AG DIXIBOY	VV: DAREDEVIL
1.: 9232 / 3,97 / 3,9 / 727			VM: FEUER
DL: 3/2 10162 / 3,96 / 3,83 / 792		M: GUDRUN	MV: JONGLEUR
HL: 2 11091 / 3,95 / 3,78 / 857		DL: 8/7 7333 / 4,05 / 3,8 / 575	
GZW: 101 MW: 103		HL: 5 7986 / 4,06 / 3,72 / 621	MM: GISELA I
B: Schwarzmann-Bechter Edith Kuhn 63, Langenegg		Z: Bechter Reinhard Kuhn 63, Langenegg	



Rehmer  
Sennhus GmbH

**„ALTE  
HANDWERK'S TRADITION  
DIE SCHMECKT!“**

NEUER Kleinverkauf „Käse trifft Feinkost“

Gewerbegebiet Dorn 905 – 6867 Schwarzenberg

Donnerstag & Freitag 09.00-12.00 & 14.00-17.30

**Raiffeisenbank  
Mittel- und  
Hinterbregenzerwald**



129	AT 54 4956 569	KBS DANA	geb.: 15.11.2020
gek.: 02.02.2026 (3.)		V: PHIL	VV: NORWIN
1.: 7309 / 3,69 / 3,53 / 528			VM: PETUNIA
DL: 3/2 7678 / 3,68 / 3,52 / 553		M: DAISY	MV: GRISCHA STAR
HL: 2 8046 / 3,68 / 3,51 / 578		DL: 1/1 7842 / 3,89 / 3,22 / 558A	
GZW: 96 MW: 104		HL: 1 7842 / 3,89 / 3,22 / 558A	MM: DAFFY
B: Konzett Simon Bitschweilstrasse 19, Tschagguns		Z: Konzett Simon Bitschweilstrasse 19, Tschagguns	

130	AT 64 3638 969	PAULA	geb.: 28.12.2020
gek.: 04.02.2026 (3.)		V: PHIL	VV: NORWIN
1.: 7199 / 3,68 / 3,57 / 522			VM: PETUNIA
DL: 3/2 8326 / 3,72 / 3,52 / 603		M: CORINNA	MV: CALVIN
HL: 2 9452 / 3,75 / 3,47 / 683		DL: 4/3 7214 / 4,14 / 3,73 / 568	
GZW: 94 MW: 97		HL: 3 7451 / 4,14 / 3,97 / 605	MM: BURGI
B: Probst Josef u. Probst-Ganahl Elena Mühleweg 11, Bartholomäberg		Z: Verlassenschaft nach Weiss Martin Pfons 45/2, Pfons	

131	AT 77 2013 374	ELEA EX90	geb.: 15.11.2020
gek.: 19.02.2026 (3.)		V: BLOOMING	VV: GLENN
1.: 6817 / 4,21 / 3,93 / 555			VM: BEVERLY
DL: 3/2 6821 / 4,41 / 3,9 / 566		M: ELLA	MV: GENIAL
HL: 2 6825 / 4,6 / 3,87 / 578		DL: 6/6 8981 / 4,37 / 3,59 / 715	
GZW: 94 MW: 102		HL: 6 9485 / 4,4 / 3,62 / 761	MM: EMMA
B: Meusburger Franz Sieban 72, Grossdorf		Z: Fink Bernhard Springen 155, Riefensberg	

132	AT 65 7196 569	FLY EX90	geb.: 09.12.2019
gek.: 04.02.2026 (4.)		V: GRISCHA STAR	VV: BIG STAR
1.: 6912 / 3,99 / 3,95 / 549			VM: KILLA
DL: 4/3 7880 / 3,94 / 3,76 / 607		M: FILARA	MV: GENOX-BOY
HL: 3 9132 / 3,86 / 3,56 / 678		DL: 3/3 9142 / 4 / 3,51 / 687A	
GZW: 76 MW: 86		HL: 3 9543 / 4,21 / 3,54 / 739A	MM: FANI
B: Wittwer Leander Innergantweg 95, St. Gallenkirch		Z: Pg Stocker Zamangweg 17, Sankt Gallenkirch	

133	AT 18 4541 574	HOLDE II	geb.: 01.08.2020
gek.: 30.01.2026 (4.)		V: AG BLOWER	VV: BLOOMING
1.: 7465 / 4,03 / 3,67 / 575			VM: ABIGAIL
DL: 4/3 7677 / 4,12 / 3,84 / 611		M: HIRSCH	MV: DENVER
HL: 3 8344 / 3,99 / 3,81 / 651		DL: 9/9 7762 / 4,39 / 3,69 / 628A	
GZW: 93 MW: 95		HL: 4 9258 / 4,46 / 3,57 / 743A	MM: HILKE
B: Vögel Georg Hinteregg 231, Hittisau		Z: Vögel Georg Hinteregg 231, Hittisau	



## KRONI Kälbergesundheit



### KRONI 718 Hydrafeed

- diätisches Allein- oder Ergänzungsfuttermittel zur Stabilisierung des wasser- und Elektrolythaushaltes bei Durchfall



### KRONI 723 Cryptosol Paste

- Paste, die aus Kohle und einer Auswahl an Kräutern besteht
- wirkt beruhigend und entzündungshemmend
- wirkt vorbeugend gegen Kryptosporidien



### KRONI 728 Lactovit Shaker Plus

- Milchsäuerungsmittel für Kälber
- fördert die Gesundheit und Immunität der Kälber
- Unterstützt die Enzymaktivität und die Lebendgewichtszunahme
- Milch wird vorverdaut und besser verwertet
- auch in warmer Milch anwendbar
- zwei Jahre Haltbar



### KRONI 818 Crystalyx Mentholyx

- Leckmasse mit ätherischen Ölen zur Unterstützung der Atemwege
- mit Hefezellwandbestandteilen, welche die Bindung von Toxinen unterstützen



### KRONI 709 Dynamo

- Ergänzungsfuttermittel für Aufzuchtälber, Aufzuchtziegen und Aufzuchtflämmer
- zur Anfütterung junger Wiederkäuer in den ersten Lebenswochen
- mit Getreideflocken und Luzerne



134	AT 16 2684 569	GOLDI EX90	geb.: 25.03.2019
gek.: 27.01.2026 (4.)		V: LENNOX	VV: BIVER
1.: 7820 / 3,79 / 3,76 / 590			VM: LEILA
DL: 4/3 8266 / 4,08 / 3,75 / 647		M: GLORIA EX93	MV: GLENN
HL: 3 9273 / 4,19 / 3,73 / 735		DL: 12/12 7989 / 4,16 / 3,66 / 625	MM: WURA
GZW: 104 MW: 103		HL: 5 9708 / 4,6 / 3,57 / 793	
B: Fehr Manuela u. Leopold Eschach 264, Lingenau		Z: Fehr Manuela u. Leopold Eschach 264, Lingenau	

135	AT 77 5027 969	ELINA EX90	geb.: 24.11.2019
gek.: 15.01.2026 (4.)		V: DYNAMITE	VV: CADENCE
1.: 7041 / 3,94 / 3,4 / 517			VM: DELIGHT
DL: 4/3 7846 / 3,83 / 3,35 / 563		M: ELINA	MV: BROOKINGS
HL: 2 8231 / 3,71 / 3,52 / 595		DL: 2/1 7363 / 3,71 / 3,32 / 518	MM: ELLEN
GZW: 104 MW: 97		HL: 1 7363 / 3,71 / 3,32 / 518	
B: Gmeiner Richard u. Marlene Bühl 88, Riefensberg		Z: Feuerstein Daniel Kriechere 78, Bezau	

136	AT 56 4205 668	EX90	geb.: 31.12.2019
gek.: 30.12.2025 (4.)		V: BIVER	VV: BLOOMING
1.: 6499 / 4,76 / 4,31 / 590			VM: BEST
DL: 4/3 8438 / 4,45 / 4,3 / 738		M: RITA	MV: VIGOR
HL: 2 9482 / 4,37 / 4,41 / 832		DL: 6/6 5634 / 4,26 / 3,4 / 431A	MM: RILLA
GZW: 103 MW: 105		HL: 5 6067 / 4,47 / 3,53 / 485A	
B: Dünser Peter Dünser Strasse 211, Schnifis		Z: Schnetzer Michael Dorfstrasse 138, Düns	

137	AT 21 0269 174	ELLA	geb.: 06.08.2020
gek.: 24.11.2025 (4.)		V: CALVIN	VV: NESTA
1.: 6408 / 3,79 / 3,35 / 458			VM: CAFINA
DL: 4/3 6881 / 4,19 / 3,51 / 529		M: EMMA	MV: SHOWDOWN
HL: 3 7922 / 4,26 / 3,56 / 620		DL: 6/5 8495 / 4,24 / 3,7 / 675A	MM: ELLI
GZW: 98 MW: 97		HL: 4 8883 / 4,73 / 3,56 / 736A	
B: Schneider Stefan Meisten 23/1, Andelsbuch		Z: Schneider Christof u. Stefan Vögin 123, Egg	

138	AT 77 4755 969	ENKA	geb.: 28.09.2019
gek.: 22.11.2025 (4.)		V: AG BLOWER	VV: BLOOMING
1.: 7579 / 6,1 / 3,32 / 714			VM: ABIGAIL
DL: 4/3 6763 / 4,96 / 3,33 / 561 A		M: EDDA	MV: AG ANIRAY
HL: 1 7579 / 6,1 / 3,32 / 714		DL: 6/6 7203 / 3,94 / 3,47 / 534A	MM: EVA
GZW: 86 MW: 88		HL: 4 6961 / 4,79 / 3,49 / 576A	
B: Natter Gebrüder Fallenbach 344, Grossdorf		Z: Natter Hubert Fallenbach 344, Grossdorf	

**Meusburger**  
**LANDTECHNIK**

TEL. +43 (0)664 - 40 34 878 . EGG-GROSSDORF  
 WWW.MEUSBURGER-LANDTECHNIK.AT

**Weidezaun Aktionstage!**  
 von Fr., 20. März bis Mo., 23. März 2026

Top-Qualitäts-Artikel zu Spitzenpreisen!  
**-20% und mehr** im Weidezaunsortiment!

*Starte mit einsatzbereiten Weidezaungeräten in die Saison!*

GRATIS Geräte-Überprüfung auf Funktion, Leistung und Batteriezustand!

**Premium Fiberglaspfahl 10er Pkg**  
 mit Kunststoffspitze, gelb, oval, stark und langlebig

ab 10 Pkg.

á **20,90**

**Weidezaunseil Top Qualität!**  
 beste Leitfähigkeit, 0,3 mm, blau

400 m

**45,90**



**Weidezaunband hohe Leitfähigkeit**  
 12,5 mm, mit Querverbindungsleiter!

400 m

**41,95**



**Weidepanel mini nur 1,45 hoch**  
 Länge: 3 m, für flexible Einzäunung

**165,-**

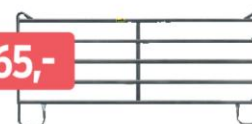

*...und viele weitere Angebote!*



**herburger**  
 TIERMARKT

Scheidbuchen 682, 6866 Andelsbuch, T 05512 3196-18  
 www.herburger-tiermarkt.at E tiermarkt@herburger.com

139	AT 86 7613 468	HENRIKA EX92	geb.: 28.01.2019
gek.: 07.11.2025 (4.)		V: LENNOX	VV: BIVER
1.: 8733 / 4,13 / 3,64 / 679			VM: LEILA
DL: 4/3 8924 / 4,23 / 3,68 / 706		M: HAYLIE	MV: FANTASTIC
HL: 2 9542 / 4,18 / 3,6 / 742		DL: 2/1 6415 / 3,87 / 3,66 / 483A	
GZW: 91 MW: 90		HL: 1 6415 / 3,87 / 3,66 / 483A	MM: HENRIETTA
B: Nigsch Clemens Plankenberg 51, St. Gerold		Z: Vögel Georg Hinteregge 231, Hittisau	

140	AT 32 2375 774	SUNRISE EX90	geb.: 05.09.2020
gek.: 07.11.2025 (4.)		V: FAMOUS	VV: RICHARD
1.: 8246 / 4 / 3,6 / 626			VM: FANTASY
DL: 4/3 8106 / 3,97 / 3,62 / 615		M: SUNGIRL EX92	MV: ASSAY
HL: 3 9556 / 3,93 / 3,43 / 703		DL: 6/5 9178 / 3,67 / 3,56 / 664	
GZW: 97 MW: 101		HL: 4 11343 / 3,5 / 3,58 / 804	MM: SUNRISE
B: Troy Gebrüder Messmerreuthe 223, Egg		Z: Troy Gebrüder Messmerreuthe 223, Egg	

141	AT 94 5934 969	TRUDE	geb.: 21.09.2020
gek.: 26.10.2025 (4.)		V: BARCA	VV: HAEGAR
1.: 7644 / 3,77 / 3,71 / 571			VM: BONA
DL: 4/3 8868 / 4,17 / 3,71 / 698		M: TRACY EX91	MV: GLENN
HL: 3 10142 / 4,68 / 3,63 / 843		DL: 3/3 9073 / 4,39 / 3,61 / 726	
GZW: 101 MW: 102		HL: 2 9748 / 4,87 / 3,69 / 834	MM: TAIGA
B: Winder Otmar Gitzen 192, Bildstein		Z: Winder Otmar Gitzen 192, Bildstein	

142	AT 37 7710 369	JOLA EX92	geb.: 03.11.2019
gek.: 25.10.2025 (4.)		V: JONGLEUR	VV: POLO
1.: 6815 / 3,92 / 3,5 / 506			VM: JOLA
DL: 4/3 8258 / 3,88 / 3,47 / 607		M: JANA EX93	MV: BLOOMING
HL: 3 8895 / 3,96 / 3,47 / 660		DL: 5/4 9569 / 3,85 / 3,88 / 740A	
GZW: 102 MW: 102		HL: 2 9704 / 4,02 / 3,99 / 777A	MM: JOENA
B: Steinhauser Bernd Oberkrumbach 194, Krumbach		Z: Raggl Leopold Wald Schwaighof 1, Arzl im Pitztal	

143	AT 16 2475 269	HEPPI EX91	geb.: 25.12.2018
gek.: 16.10.2025 (4.)		V: SUPERSTAR	VV: BLOOMING
1.: 6871 / 4,01 / 3,89 / 543			VM: KIBA NOA
DL: 4/3 9132 / 3,97 / 3,92 / 720 A		M: HEIKE EX90	MV: PEZEI
HL: 3 11715 / 3,66 / 3,89 / 885		DL: 8/7 8929 / 4,43 / 3,74 / 730	
GZW: 115 MW: 110		HL: 6 11109 / 4,73 / 3,75 / 942	MM: HELGA 2
B: Schwarzmann-Bechter Edith Kuhn 63, Langenegg		Z: Bechter Reinhard Kuhn 63, Langenegg	

stefan helbock  
handmade möbel

hohen 92 • 6941 langeneegg  
+43 650 3000 620 • info@h-moebel.at  
www.h-moebel.at



# Viehausstellung Egg

Samstag, 11.04.2026

ab. 9:30 Uhr



144	AT 77 4756 169	EFRA	geb.: 12.10.2019
gek.: 09.10.2025 (4.)		V: DORIAN	VV: DARIO
1.: 6309 / 5,2 / 3,46 / 547			VM: KESSY
DL: 4/3 6659 / 5,11 / 3,76 / 591 A		M: EVELINE	MV: AG EURONICS
HL: 2 7995 / 5,13 / 3,49 / 689		DL: 6/6 7576 / 4,44 / 3,46 / 599	
GZW: 104 MW: 97		HL: 3 8330 / 4,73 / 3,37 / 675	MM: ELVIRA
B: Natter Gebrüder Fallenbach 344, Grossdorf	Z: Natter Hubert Fallenbach 344, Grossdorf		

145	AT 52 9366 868	ELINA EX92	geb.: 05.01.2020
gek.: 02.10.2025 (4.)		V: AG ALEXSANDR	VV: ALASKO
1.: 8055 / 4,11 / 3,55 / 617			VM: GLÖCKLE EX92
DL: 4/3 8468 / 4,07 / 3,6 / 650 A		M: ELENA EX94	MV: AG PIRLO
HL: 3 9187 / 4,09 / 3,64 / 710		DL: 6/5 12463 / 4,12 / 3,39 / 936	
GZW: 111 MW: 103		HL: 5 13390 / 4,12 / 3,35 / 1000	MM: ESMERALDA
B: Nigsch Clemens Plankenberg 51, St. Gerold	Z: Nigsch Rupert Plankenberg 51, St. Gerold		

146	AT 49 9763 568	RAKETE EX91	geb.: 24.12.2019
gek.: 24.07.2025 (4.)		V: DORIAN	VV: DARIO
1.: 9260 / 3,91 / 3,75 / 709			VM: KESSY
DL: 4/3 10237 / 3,87 / 3,64 / 769		M: ROBBI	MV: JONGLEUR
HL: 3 11152 / 4,04 / 3,62 / 855		DL: 5/5 11920 / 4,15 / 3,79 / 946A	
GZW: 108 MW: 106		HL: 3 13605 / 3,96 / 3,63 / 1032A	MM: RIHANNA
B: Stocker Bernd Hof 87a, St. Gallenkirch	Z: Stocker Bernd Hof 87a, St. Gallenkirch		

147	AT 00 9064 774	LEIKA	geb.: 25.10.2020
gek.: 21.07.2025 (4.)		V: SIMBABOY	VV: DALLY
1.: 4830 / 3,93 / 3,92 / 379			VM: SIMBA
DL: 4/3 7325 / 3,88 / 3,73 / 557		M: LORAINE	MV: BLOOMING
HL: 3 8664 / 4,01 / 3,69 / 667		DL: 2/1 8589 / 3,87 / 3,84 / 662A	
GZW: 114 MW: 112		HL: 1 8589 / 3,87 / 3,84 / 662A	MM: LEIKA
B: Metzler Martin Itter 120, Andelsbuch	Z: Metzler Martin Itter 120, Andelsbuch		

148	DE 09 54368359	NANNI EX92	geb.: 30.12.2018
gek.: 07.07.2025 (4.)		V: TEQUILA	VV: CARTER
1.: 7673 / 4,35 / 3,42 / 596			VM: TEQUILA VG87
DL: 4/3 9197 / 4,27 / 3,59 / 723		M: TOULOUS	MV: BLOOMING
HL: 3 10661 / 4,25 / 3,58 / 835		DL: 1/1 9415 / 4 / 3,66 / 722	
GZW: 114 MW: 109		HL: 1 9415 / 4 / 3,66 / 722	MM: TUNDRA
B: Rhomberg Cornelia u. Christoph Steinacker 12, Dornbirn	Z: Reichenbach Florian Moosanger 10, Ruderatshofen/De		

## AG ROXY PP

HB-Nr.: 10/877080  
(AG Vitobi P x Vallejo P)

- ✓ reinerbig hornlos
- ✓ hoher Milchwert
- ✓ lange Nutzungsdauer
- ✓ hochangesetzte Euter
- ✓ stabile & feine Fundamente

♀ weiblich gesext



DIE SPITZE IN DER  
HORNLOSZUCHT!



Luca Nelli

AG Roxy PP-Mutter HILLTOP P (1. Kalb)

SCHAUBEKANNT  
KUH-FAMILIE & HOHE  
MILCHLEISTUNG



## AG DISCO

HB-Nr.: 10/435618  
(GS Dacapo x Brice x Glenn)

- ✓ hohe Milchleistung
  - ✓ ideales Becken
  - ✓ gute Euter
  - ✓ viel Rahmen
  - ✓ gute Persistenz
- ♀ weiblich gesext



Luca Nelli

AG Disco-Mutter ILAYDA (3. Kalb)

149	AT 43 5401 269	ANGIE EX90	geb.: 01.04.2019
gek.: 21.06.2025 (4.)		V: LENNOX	VV: BIVER
1.: 7349 / 4,2 / 3,69 / 580			VM: LEILA
DL: 4/2 7763 / 4,23 / 3,71 / 617		M: ANNI	MV: JONGLEUR
HL: 2 8177 / 4,26 / 3,73 / 653		DL: 7/5 7154 / 4,1 / 3,22 / 524A	
GZW: 91 MW: 93		HL: 5 8305 / 5,41 / 3,29 / 723A	MM: ANGELIN
B: Moosbrugger Josef Buchboden 54, Sibratsgfäll		Z: Moosbrugger Gertrud u. Ambros Buchboden 54, Sibratsgfäll	

150	AT 94 6579 269	FLINTE	geb.: 17.12.2019
gek.: 03.05.2025 (4.)		V: BENDER	VV: BIVER
1.: 6731 / 4,78 / 3,68 / 570			VM: DALILA
DL: 4/3 8273 / 4,81 / 3,72 / 705		M: FINNJA	MV: AG HOTSPOT
HL: 3 9076 / 4,9 / 3,75 / 784		DL: 6/5 7687 / 4,93 / 3,72 / 665A	
GZW: 109 MW: 111		HL: 4 9552 / 4,8 / 3,55 / 798A	MM: FLINTE
B: Schmid Anton Loch 270, Schwarzenberg		Z: Schmid Josef Anton Loch 270, Schwarzenberg	

151	AT 68 2318 529	GOLDHIL EX92	geb.: 08.10.2017
gek.: 26.07.2025 (5.)		V: CALVIN	VV: NESTA
1.: 7070 / 4,04 / 3,39 / 526			VM: CAFINA
DL: 5/4 8802 / 3,95 / 3,42 / 648		M: VON GAMS	MV: TIM
HL: 3 9786 / 3,96 / 3,49 / 729		DL: 9/8 10153 / 4,44 / 3,62 / 819	
GZW: 89 MW: 89		HL: 7 10954 / 4,71 / 3,7 / 921A	MM: GEMSLE
B: Dobler Christoph Blons 71, Blons		Z: Vonbrül Magnus Riedgasse 11, Röns	

152	AT 54 6872 869	ALINA EX92	geb.: 11.11.2019
gek.: 24.11.2025 (5.)		V: CAPUCINO	VV: NELLO SMF
1.: 6615 / 4,18 / 3,74 / 524			VM: VIOLINA
DL: 5/4 8145 / 4,42 / 3,86 / 674		M: ADONIA	MV: ASSAY
HL: 4 9645 / 4,56 / 3,91 / 816		DL: 7/6 9287 / 4,35 / 3,84 / 760A	
GZW: 108 MW: 106		HL: 6 11528 / 4,44 / 3,74 / 944A	MM: ANKE
B: Natter Kilian Pfister 17, Egg		Z: Natter Walter Pfister 17, Egg	

153	AT 36 8942 569	NORA	geb.: 12.12.2019
gek.: 24.01.2026 (5.)		V: NORWIN	VV: NESTA
1.: 6563 / 3,88 / 3,3 / 471			VM: DUBAI
DL: 5/4 7542 / 3,65 / 3,38 / 530		M: NENA	MV: BLOOMING
HL: 4 8603 / 3,52 / 3,25 / 583		DL: 2/2 6945 / 3,67 / 3,64 / 508	
GZW: 83 MW: 91		HL: 1 7465 / 3,8 / 3,49 / 544	MM: NINA
B: Probst Josef u. Probst-Ganahl Elena Mühleweg 11, Bartholomäberg		Z: Vötter Florian Trins 79, Trins	

154	AT 86 3974 368	ELENA EX91	geb.: 05.10.2018
gek.: 28.01.2026 (5.)		V: LENNOX	VV: BIVER
1.: 6853 / 4,6 / 3,65 / 565			VM: LEILA
DL: 5/4 8258 / 4,37 / 3,53 / 652		M: ELLI	MV: ZASTER
HL: 3 9153 / 4,61 / 3,48 / 741		DL: 5/4 7360 / 4,42 / 3,66 / 595A	
GZW: 100 MW: 99		HL: 3 8722 / 4,62 / 3,71 / 726A	MM: ELISA EX94
B: Schneider Stefan Meisten 23/1, Andelsbuch		Z: Schneider Christof u. Stefan Vögin 123, Egg	

155	AT 66 0510 169	ZITA EX90	geb.: 14.10.2019
gek.: 07.02.2026 (5.)		V: ZG FEBI ADRI	VV: ANIBAL
1.: 7468 / 4,03 / 3,77 / 583			VM: GLORIA EX93
DL: 5/4 7941 / 4,1 / 3,76 / 624		M: ZLENA EX90	MV: JOKER
HL: 4 8377 / 4,1 / 3,77 / 659		DL: 7/6 7922 / 4,06 / 3,78 / 621	
GZW: 89 MW: 93		HL: 4 9327 / 4,07 / 3,83 / 737	MM: ZONJA
B: Bechter Sylvia Maria Halden 203, Lingenau		Z: Bechter Sylvia u. Josef Halden 204, Lingenau	

156	AT 70 3858 368	ALINA EX93	geb.: 03.08.2018
gek.: 25.11.2025 (6.)		V: PHIL	VV: NORWIN
1.: 8498 / 3,98 / 3,8 / 661			VM: PETUNIA
DL: 6/5 8791 / 3,9 / 3,72 / 670		M: EBS ALPINA	MV: RIDGE
HL: 2 8773 / 4,16 / 3,9 / 707		DL: 6/5 8732 / 4,19 / 3,78 / 696A	
GZW: 107 MW: 107		HL: 4 9266 / 4,42 / 3,79 / 761	MM: EBS ALABAMA
B: Gmeiner Richard u. Marlene Bühl 88, Riefensberg		Z: Eberharter Andreas Zellberg 212, Zellberg	

157	AT 49 3485 838	LENA EX92	geb.: 14.08.2017
gek.: 27.06.2025 (6.)		V: GLENN	VV: GORDON
1.: 7354 / 3,74 / 3,58 / 539			VM: SVENJA
DL: 6/5 7800 / 4,16 / 3,7 / 613		M: LAILA	MV: SALOMON
HL: 3 8555 / 4,64 / 3,67 / 712		DL: 8/7 8497 / 3,87 / 3,62 / 636	
GZW: 94 MW: 97		HL: 3 10554 / 4,04 / 3,43 / 788	MM: LILLI
B: Fehr Manuela u. Leopold Eschach 264, Lingenau		Z: Fehr Manuela u. Leopold Eschach 264, Lingenau	

158	AT 03 4259 768	EMMA	geb.: 24.10.2017
gek.: 26.08.2025 (6.)		V: SHOWDOWN	VV: DALLY
LL: 50026			VM: SENNA
1.: 7746 / 4,08 / 3,92 / 620		M: ELLI	MV: ZASTER
DL: 6/5 8495 / 4,24 / 3,7 / 675		DL: 5/4 7360 / 4,42 / 3,66 / 595A	
HL: 4 8883 / 4,73 / 3,56 / 736		HL: 3 8722 / 4,62 / 3,71 / 726A	MM: ELISA EX94
GZW: 102 MW: 105			
B: Schneider Stefan Meisten 23/1, Andelsbuch		Z: Schneider Georg Vögin 123, Egg	

159	AT 64 2778 829	LORENA EX90	geb.: 09.09.2016
gek.: 10.05.2025 (6.) LL: 58 341 1.: 7113 / 4,22 / 3,69 / 563 DL: 6/5 8526 / 4,57 / 3,5 / 688 HL: 3 10542 / 4,87 / 3,5 / 883 GZW: 86 MW: 90	V: VIRESTAR M: LORENA DL: 1/1 7588 / 4,14 / 4,01 / 618 HL: 1 7588 / 4,14 / 4,01 / 618	VV: VIGOR VM: DONAU MV: JOHNSEN MM: PRINZESS	
B: Moosbrugger Josef Buchboden 54, Sibratsgfall		Z: Rahm Friedrich Ramsberg 838, Ramsau i. Z.	

160	AT 49 0912 838	AUGUSTA EX92	geb.: 15.11.2016
gek.: 27.09.2025 (7.) LL: 61 030 1.: 8443 / 4,22 / 3,63 / 663 DL: 7/6 9096 / 4,28 / 3,58 / 715 HL: 4 9982 / 4,38 / 3,47 / 783 GZW: 101 MW: 107	V: ASSAY M: ALENA DL: 2/1 7432 / 4,31 / 3,55 / 584A HL: 1 7432 / 4,31 / 3,55 / 584A	VV: ANIBAL VM: QUALI MV: BROOKINGS MM: AGERL	
B: Müller Bertram St. Gerold 25/1, St. Gerold		Z: Müller Kurt St. Gerold 25, St. Gerold	

161	AT 87 9930 528	AMELIE	geb.: 08.12.2014
gek.: 28.11.2025 (8.) LL: 65 119 1.: 7845 / 4,29 / 3,71 / 628 DL: 8/7 8569 / 4,06 / 3,6 / 656 HL: 5 9099 / 4,28 / 3,52 / 710 GZW: 90 MW: 97	V: FANTASTIC M: ANNI DL: 9/8 8929 / 3,9 / 3,76 / 684A HL: 5 10079 / 4,07 / 3,74 / 787A	VV: ZASTER VM: FANFARE MV: GIGANT MM: AGLEIA	
B: Probst Josef u. Probst-Ganahl Elena Mühleweg 11, Bartholomäberg		Z: Rhomberg Christoph Steinacker 12, Dornbirn	

162	AT 23 5011 629	SUN EX93	geb.: 19.09.2016
gek.: 02.04.2024 (6.) LL: 65 956 1.: 6877 / 4,08 / 3,57 / 526 DL: 6/6 8981 / 4,24 / 3,72 / 716 HL: 6 9856 / 4,67 / 3,89 / 844 GZW: 95 MW: 104	V: BIVER M: SUNSTAR DL: 9/9 9143 / 3,89 / 3,47 / 673 HL: 3 10743 / 3,84 / 3,42 / 780	VV: BLOOMING VM: BEST MV: PRUNKI MM: SEREDOVA	
B: Troy Gebrüder Messmerreuthe 223, Egg		Z: Troy Gebrüder Messmerreuthe 223, Egg	

163	AT 94 7100 428	FLORA EX91	geb.: 27.04.2015
gek.: 28.09.2025 (8.) LL: 67 283 1.: 7527 / 3,99 / 3,49 / 563 DL: 8/7 8044 / 3,85 / 3,6 / 599 HL: 6 9049 / 3,69 / 3,45 / 646 GZW: 102 MW: 99	V: PAYSSLI M: FRANZISKA DL: 13/12 8546 / 3,55 / 3,3 / 586A HL: 10 10314 / 3,66 / 3,56 / 745A	VV: PAYOFF VM: BOUNTY MV: ALIBABA MM: FEA	
B: Dünser Dominik Litze 23, Sonntag		Z: Dünser Walter Garsella-Litze 23, Sonntag	

164	AT 48 9624 729	TITANIC EX94	geb.: 01.12.2015
gek.: 29.06.2025 (7.) LL: 74 472 1.: 8071 / 4,3 / 3,95 / 666 DL: 7/6 9669 / 4,57 / 4,13 / 841 HL: 5 11293 / 4,86 / 4,12 / 1015 GZW: 109 MW: 106	V: BLOOMING M: TAMINA EX 92 DL: 8/8 7902 / 4,23 / 3,85 / 639A HL: 6 9240 / 4,44 / 3,83 / 764A	VV: GLENN VM: BEVERLY MV: ALIBABA MM: TUFFI ET	
B: Natter Kilian Pfister 17, Egg		Z: Natter Walter Pfister 17, Egg	

165	AT 88 7416 222	TANJA EX93	geb.: 04.09.2013
gek.: 22.07.2025 (9.) LL: 103 259 1.: 7654 / 3,87 / 3,68 / 578 DL: 9/8 10701 / 3,89 / 3,71 / 813 HL: 5 11472 / 3,97 / 3,82 / 894 GZW: 103 MW: 100	V: VIGOR M: TARA DL: 5/5 7172 / 4,64 / 3,86 / 610A HL: 5 8634 / 4,44 / 3,71 / 704	VV: PRESIDENT ET VM: VICTORIA MV: PRUNKI MM: TINA	
B: Schneider Christof Vögin 123/2, Egg		Z: Schneider Georg Vögin 123, Egg	

# Holzer GmbH.



office@holzertrans.com



+43664 4660914



Büroanschrift: Beno-Vetter-Weg 20, 6890 Lustenau



Lageranschrift: Grafenweg 21, 6971 Hard

# metall trifft talent

x x x x

AUCH IN DER MELKTECHNIK SUCHEN MIR UNTERSTÜTZUNG!

SCHLOSSEREI KLOCKER SUCHT  
LEHRLINGE, MONTAGE- &  
PRODUKTIONSMITARBEITER

Ausgezeichneter Lehrbetrieb x

Ein Familienunternehmen mit Zukunft x

Viele Weiterbildungsmöglichkeiten x

Vielseitige Projekte & Herausforderungen x

x x x x





# 7. OBERLAND SCHAU

28.03 - 29.03



In Dornbirn Schoren

**28.03.26**

Rinder Schau

ab 10 Uhr

**29.03.26**

Rangierung der Kühe

ab 09 Uhr

**JETZT TERMIN IM KALENDER EINTRAGEN!**